(小導程・循環管
2-密封墊
中心孔
螺桿軸尺寸
螺 帽
W2504SS-
W2507SS-1P-
W2510SS-2P-C
W2515SS-1P-C
★ W2804SS-1P-C5Z5
★ W2806SS-1P-C5Z5
★ W2808SS-1P-C5Z5
★ W2812SS-1P-C5Z6
★ W2804SS-3P-C5Z6
★ W2806SS-3P-C5Z6
★ W2808SS-3P-C5Z6
★ W2812SS-3P-C5Z6
744
1144
337
537
737
1137
備註 1. 建議搭配使用NSK支撐座，詳細內容敬請參閱
2. 由於此產品之出貨狀態只塗抹了一層防鏽劑，
詳細內容敬請參閱D136。
3. 若要轉速量由0，開始、急驗速度以及最高轉速而定
4. 有加註★號的是訂購生產品。
無潤滑劑（潤滑脂或油）。
PCD W
Q
(注油孔)
45°

uky Lighting

UL-1902-1

光源：CREE/GU5.3
瓦數：5.5W/7W/9W/10W /12W
光學角度：25° 40°
電壓：100V～240V
色溫：2700K 3000K 4000K 5000K 5700K
材質：鋁
顏色：白/黑
IP：20

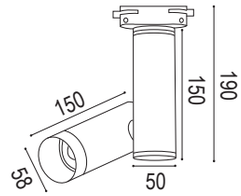

單位：mm

UL-1902-2

光源：CREE/GU5.3
瓦數：5.5W/7W/9W/10W /12W
光學角度：25° 40°
電壓：100V～240V
色溫：2700K 3000K 4000K 5000K 5700K
材質：鋁
顏色：白/黑
IP：20

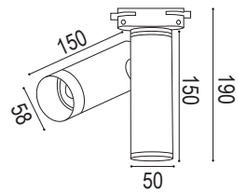

單位：mm

UL-1902-3

尺寸：Ø90×H225mm
光源：CREE
瓦數：15W /20W
光學角度：25° 40°
電壓：100V～240V
色溫：2700K 3000K 4000K 5000K 6500K
材質：鋁
顏色：白/黑
IP：20
※可0°~90°調整投射方向

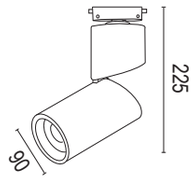

單位：mm

CREE LEDs OSRAM LUMILEDS NICHIA

UL-1903-1

尺寸：L115×W25×H167mm
光源：OSRAM SMD
瓦數：12W 6s
光學角度：25° 40°
電壓：100V～240V
色溫：2700K 3000K 4000K 5000K 6500K
材質：鋁壓鑄成型
顏色：白/黑/銀
IP：20
※照射打光面積更均勻柔和
可訂製調光系統

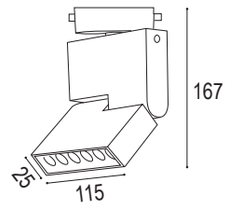

單位：mm

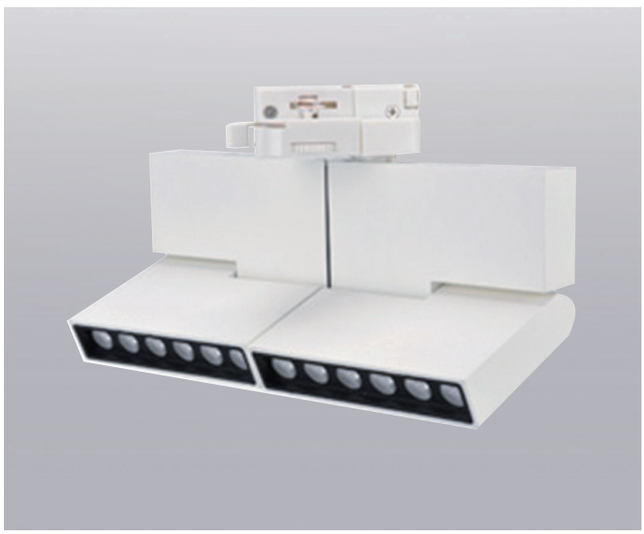

UL-1903-2

尺寸：L232×W25×H167mm
光源：OSRAM SMD
瓦數：12W 6s
光學角度：25° 40°
電壓：100V～240V
色溫：2700K 3000K 4000K 5000K 6500K
材質：鋁壓鑄成型
顏色：白/黑/銀
IP：20
※照射打光面積更均勻柔和
可訂製調光系統

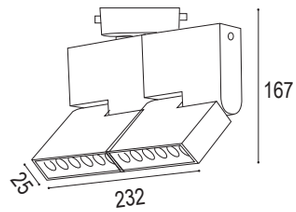

單位：mm

UL-1903-3

尺寸：L100×W100×H120mm
光源：CREE
瓦數：12W
光學角度：24°
電壓：100V～240V
色溫：3000K 4000K 6000K
材質：鋁/塑
顏色：白
IP：20

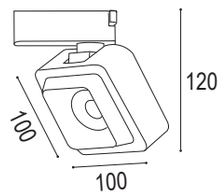

單位：mm

uky Lighting

UL-1904-1

尺寸：Ø72×W172×H204mm
光源：CREE
瓦數：25W/30W
光學角度：25° 35°
電壓：100V～240V
色溫：2700K 3000K 4000K 5000K 6500K
材質：鋁
顏色：白/黑
IP：20

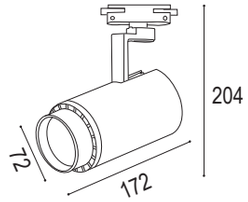

單位：mm

UL-1904-2

尺寸：Ø125×W110×H200mm
光源：CREE OSRAM NICHIA
瓦數：25W/35W/45W
光學角度：25° 40° 60° 140°
電壓：100V～240V
色溫：2700K 3000K 4000K 5000K 6500K
材質：鐵
顏色：白/黑
IP：20

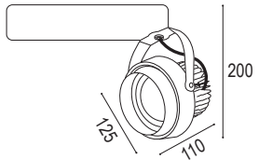

單位：mm

UL-1904-3

尺寸：Ø125×W150×H280mm
光源：E27
光學角度：140°
電壓：100V～240V
色溫：2700K 3000K 5000K 6500K
材質：鐵/鋁
顏色：白/黑
IP：20
※可依需求選購光源

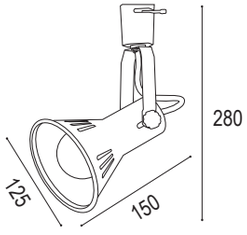

單位：mm

CREE LEDs OSRAM LUMILEDS NICHIA

UL-1905-1

尺寸：Ø80×W120×H127mm
光源：CREE PUILIPS
瓦數：25W/30W
光學角度：15° 24°
電壓：100V～240V
色溫：3000K 4000K 6500K
材質：鋁 側背式LED一體成型
顏色：銀
IP：20
※可訂製調光

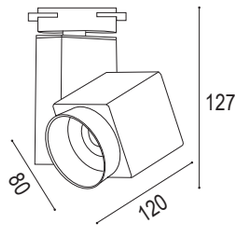

單位：mm

UL-1905-2

尺寸：**A:**Ø65×W145×H160mm
B:Ø80×W165×H180mm
光源：CREE
瓦數：**A:**15W / **B:**20W
光學角度：35° 60°
電壓：100V～240V
色溫：2700K 3000K 4000K 5000K 6500K
材質：鋁
顏色：白/黑
IP：20
※可微調焦距35°~60°光可大面積投射

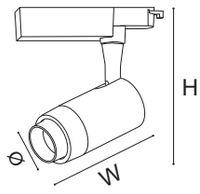

單位：mm

UL-1905-3

尺寸：**A:**Ø45×W130×H120mm
B:Ø60×W160×H140mm
C:Ø73×W180×H160mm
光源：CREE
瓦數：**A:**10W / **B:**15W / **C:**20W
光學角度：25°
電壓：100V～240V
色溫：2700K 3000K 4000K 5000K 6500K
材質：鋁
顏色：白/黑
IP：20
※可0°~110°調整投射方向
光源內縮具防眩效果

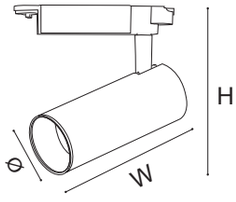

單位：mm

uky Lighting

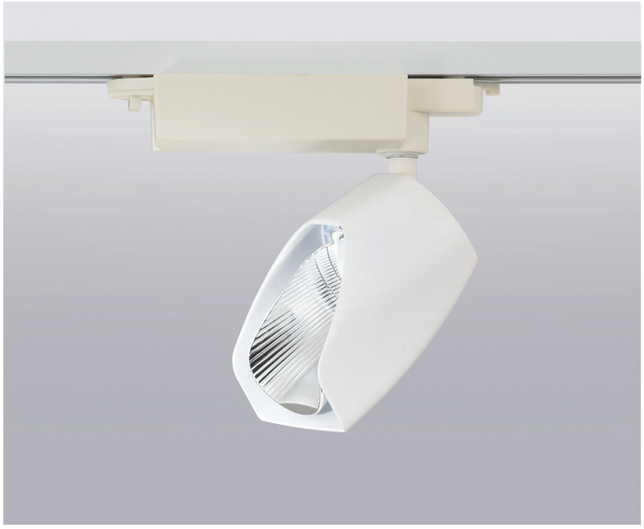

UL-1906-1

尺寸：Ø114×W133×H205mm
光源：CREE
瓦數：25W/30W
光學角度：25° 35°
電壓：100V～240V
色溫：2700K 3000K 4000K 5000K 6500K
材質：鋁
顏色：白/黑
IP：20
※非對稱條紋反射罩設計適合大面積洗牆
可調整投射角度0°~45°

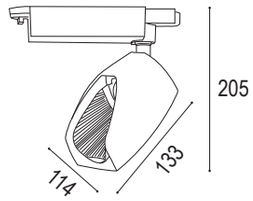

單位：mm

UL-1906-2

尺寸：Ø120×W60×H220mm
光源：CREE
瓦數：20W/30W
光學角度：25° 45°
電壓：100V～240V
色溫：2700K 3000K 4000K 5000K 6500K
材質：鋁
顏色：白/黑
IP：20
※可調整投射方向0°~100°
可另搭配各式面板，可有效控制光型

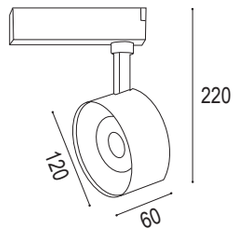

單位：mm

UL-1906-3

尺寸：Ø95×W135×H185mm
光源：CREE NICHIA
瓦數：20W/30W/45W
光學角度：15° 30° 45°
電壓：100V～240V
色溫：3000K 4000K 5000K
材質：鋁
顏色：白/黑
IP：20

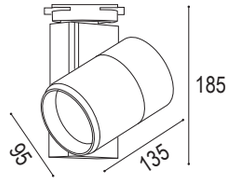

單位：mm

CREE LEDs OSRAM LUMILEDS NICHIA

UL-1907-1

尺寸：Ø70×W305×H400mm
光源：E27
電壓：100V～240V
色溫：3000K 4000K 6500K
材質：鐵
顏色：黑
IP：20
※可依需求選購光源
※葉片式設計，有效控制光形及光線擴散大小。

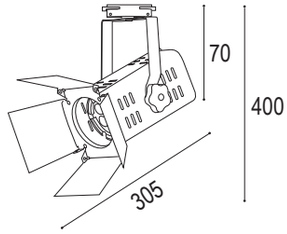

單位：mm

UL-1907-2

尺寸：Ø100×W140×H260mm
光源：E27/PAR
光學角度：35° 60° 120°
電壓：100V～240V
色溫：2700K 3000K 4000K 5000K
材質：鐵/塑
顏色：白/黑
IP：20
※可依需求選購光源

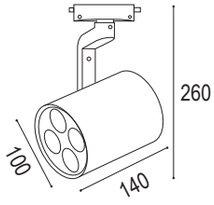

單位：mm

UL-1907-3

尺寸：Ø108×W142×H234mm
光源：CREE 25W/35W
瓦數：20W/35W
光學角度：25° 35°
電壓：100V～240V
色溫：2700K 3000K 4000K 5000K
材質：鋁
顏色：白/黑
IP：20

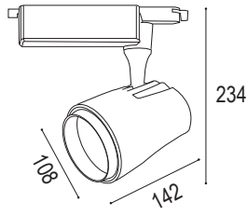

單位：mm

uky Lighting

UL-1908-1

尺寸：Ø99×W145×H250mm
光源：CREE
瓦數：20W/30W
光學角度：10° 20° 30°
電壓：100V～240V
色溫：2700K 3000K 4000K 5000K 5700K 6500K
材質：鋁
顏色：白/黑
IP：20

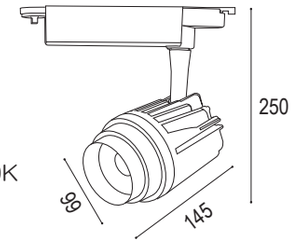

單位：mm

UL-1908-2

尺寸：Ø95×W135×H200mm
光源：CREE NICHIA
瓦數：20W/30W
光學角度：15° 30° 45°
電壓：100V～240V
色溫：2700K 3000K 4000K 5000K 5700K 6500K
材質：鋁
顏色：白/黑
IP：20

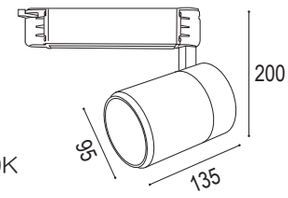

單位：mm

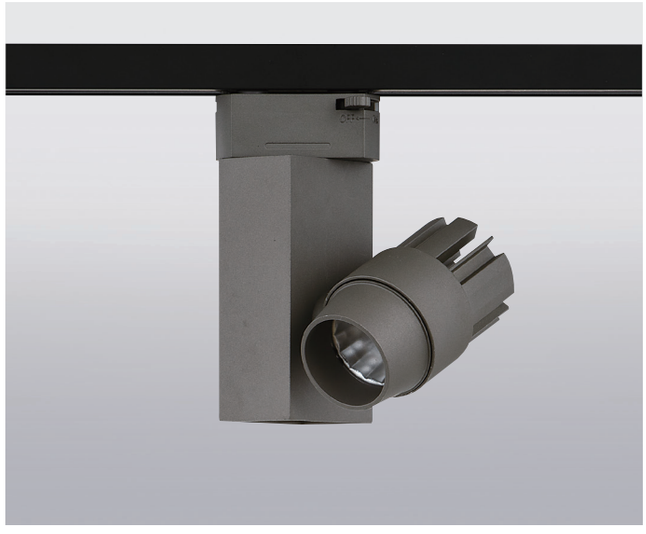

UL-1908-3

尺寸：Ø55×W90×H110mm
光源：CREE PHILIPS
瓦數：12W/15W
光學角度：15° 24°
電壓：100V～240V
色溫：3000K 4000K 5000K
材質：鋁
顏色：香檳灰
IP：20

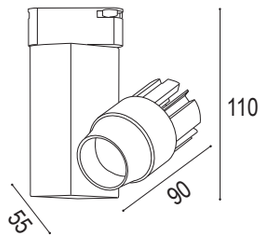

單位：mm

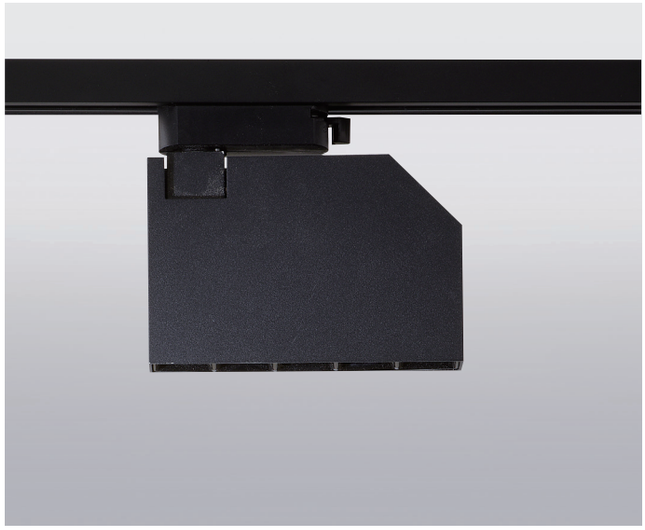

UL-1909-1

尺寸：L145×W35×H90mm
光源：OSRAM 5s
瓦數：12W
光學角度：20° 35° 45°
電壓：100V～240V
色溫：2700K 3000K 4000K 5000K 6500K
材質：鋁壓鑄成型 粉體烤漆
顏色：白/黑
IP：20
※可訂製調光系統

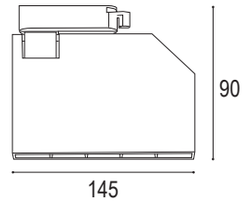

單位：mm

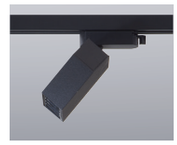

UL-1909-2

尺寸：L220×W43×H150mm
光源：OSRAM NICHIA SMD-36s
瓦數：30W/40W
光學角度：20° 55° 75° 140°
電壓：100V～240V
色溫：2700K 3000K 4000K 5000K 6500K
材質：鋁顏色：白/黑
IP：20

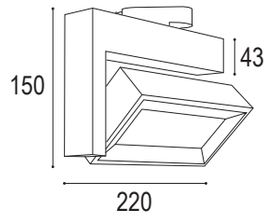

單位：mm

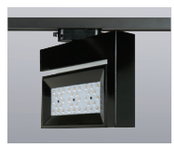

UL-1909-3

尺寸：Ø85×W146×H205mm
光源：CREE
瓦數：25W
光學角度：24° 36°
電壓：100V～240V
色溫：2700K 3000K 4000K 5000K 5700K 6500K
材質：鋁
顏色：白/黑
IP：20

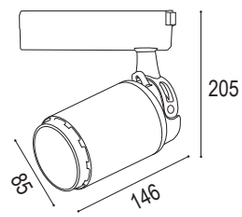

單位：mm

uky Lighting

UL-1910-1

尺寸：Ø64×W116×H200mm
光源：CREE
瓦數：15W
光學角度：24° 36°
電壓：100V～240V
色溫：2700K 3000K 4000K 5000K 5700K 6500K
材質：鋁
顏色：白/黑
IP：20

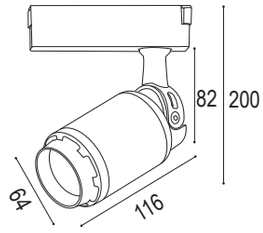

單位：mm

UL-1910-2

尺寸：Ø59×W125×H190mm
光源：CREE NICHIA/GU5.3
瓦數：5.5W/7W/8W/9W/10W/12W
光學角度：25° 35° 45°
電壓：100V～240V
色溫：2700K 3000K 4000K 5000K 5700K 6500K
材質：鋁
顏色：白/黑
IP：20
※燈具內縮30mm有效防止眩光

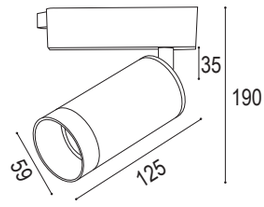

單位：mm

UL-1910-3

尺寸：Ø59×W95×H175mm
光源：CREE NICHIA /GU5.3
瓦數：5.5W/ 7W/8W/9W/10W/12W
光學角度：25° 35° 45°
電壓：100V～240V
色溫：2700K 3000K 4000K 5000K 5700K 6500K
材質：鋁
顏色：白/黑
IP：20

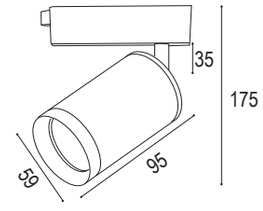

單位：mm

CREE LEDs OSRAM LUMILEDS NICHIA

UL-1911-1

尺寸：Ø59×W132×H225mm
光源：CREE NICHIA/GU5.3
瓦數：5.5W/7W/8W/9W/10W/12W
光學角度：25° 35° 45°
電壓：100V～240V
色溫：3000K 4000K 5000K 5700K 6500K
材質：鋁
顏色：白/黑
IP：20

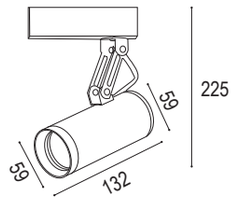

單位：mm

UL-1911-2

尺寸：Ø61×W105×H195mm
光源：CREE NICHIA/GU5.3
瓦數：5.5W/8W
光學角度：25° 40°
電壓：100V～240V
色溫：3000K 4000K 5700K 6500K
材質：鋁
顏色：白/黑
IP：20

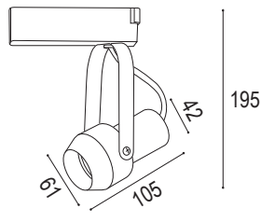

單位：mm

UL-1911-3

尺寸：Ø53×W74×H155mm
光源：CREE NICHIA/GU5.3
瓦數：5.5W/8W
光學角度：25° 40°
電壓：100V～240V
色溫：3000K 4000K 5700K 6500K
材質：鋁
顏色：白/黑
IP：20

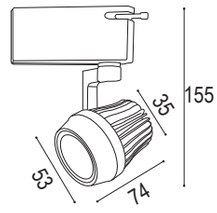

單位：mm

UL-1911-4

尺寸：Ø203×W210×H270mm
光源：CREE /GU5.3
瓦數：5.5W/8W/9W/10W/12W
光學角度：25° 35° 40°
電壓：100V～240V
色溫：2700K 3000K 4000K 5000K 5700K 6500K
材質：鐵
顏色：白/黑/銀
IP：20
※葉片式設計，有效控制光形及光線擴散大小。

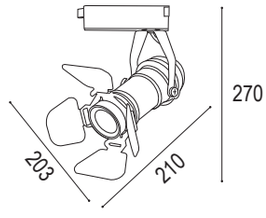

單位：mm

UL-1912-1

尺寸：Ø130×H80mm
光源：CREE NICHIA
瓦數：15W/20W/35W
光學角度：10° 25° 40°
電壓：100V～240V
調光：TRIAC 調光／1-10V 調光
色溫：2700K 3000K 4000K 5000K 6500K
材質：鋼板烤漆
顏色：黑
IP：20
崁入孔：Ø130
※無邊框開孔請精準開孔

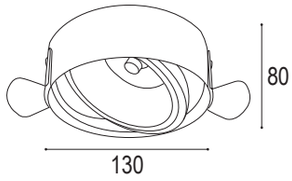

單位：mm

UL-1912-2

尺寸：Ø120×H80mm
光源：CREE NICHIA
瓦數：15W/20W/35W
光學角度：10° 25° 40°
電壓：100V～240V
調光：TRIAC 調光／1-10V 調光
色溫：2700K 3000K 4000K 5000K 6500K
材質：鋼板烤漆
顏色：黑
IP：20
崁入孔：Ø120
※無邊框開孔請精準開孔

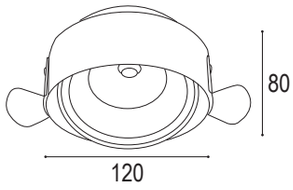

單位：mm

UL-1912-3

尺寸：Ø100×H90mm
光源：CREE NICHIA/GU5.3
瓦數：5.5W/7W/8W/9W/10W/12W
光學角度：25° 40°
電壓：100V～240V
調光：TRIAC 調光／1-10V 調光
色溫：3000K 4000K 6000K
材質：鋼板烤漆
顏色：黑
IP：20
崁入孔：Ø100
※無邊框開孔請精準開孔

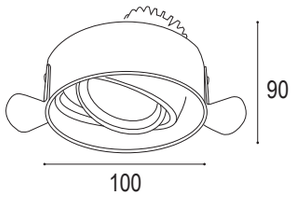

單位：mm

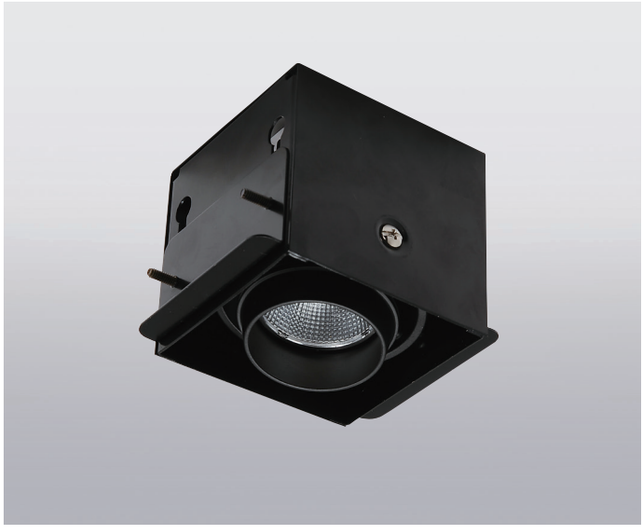

UL-1913-1

尺寸：L85×W85×H77mm
光源：CREE NICHIA/GU5.3
瓦數：5.5W/7W/8W/9W/10W/12W
光學角度：25° 40°
電壓：100V～240V
調光：TRIAC調光/1-10V調光
色溫：2700K 3000K 4000K 5700K 6500K
材質：鋁/鋼板烤漆
顏色：黑
IP：20
崁入孔：85×85mm

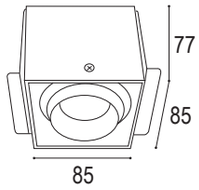

單位：mm

UL-1913-2

尺寸：L171×W85×H77mm
光源：CREE NICHIA/GU5.3
瓦數：5.5W/7W/8W/9W/10W/12W
光學角度：25° 40°
電壓：100V～240V
調光：TRIAC調光/1-10V調光
色溫：2700K 3000K 4000K 5700K 6500K
材質：鋁/鋼板烤漆
顏色：黑
IP：20
崁入孔：171×85mm

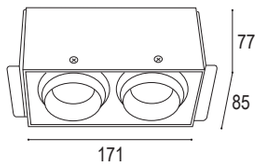

單位：mm

UL-1913-3

尺寸：L256×W85×H77mm
光源：CREE NICHIA/GU5.3
瓦數：5.5W/7W/8W/9W/10W/12W
光學角度：25° 40°
電壓：100V～240V
調光：TRIAC調光/1-10V調光
色溫：2700K 3000K 4000K 5700K 6500K
材質：鋁/鋼板烤漆
顏色：黑
IP：20
崁入孔：256×85mm

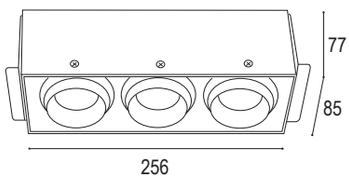

單位：mm

uky Lighting

UL-1914-1

尺寸：L115×W115×H95mm
光源：CREE NICHIA/GU5.3
瓦數：5.5W/8W/10W
光學角度：25° 40° 60°
電壓：100V～240V
調光：TRIAC調光／1-10V調光
色溫：2700K 3000K 4000K 5000K
5700K 6500K
材質：鋼板烤漆
顏色：黑
IP：20
崁入孔：115×115mm

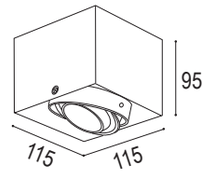

單位：mm

UL-1914-2

尺寸：L219×W115×H95mm
光源：CREE NICHIA/GU5.3
瓦數：5.5W/8W/10W
光學角度：25° 40° 60°
電壓：100V～240V
調光：TRIAC調光／1-10V調光
色溫：2700K 3000K 4000K 5000K
5700K 6500K
材質：鋼板烤漆
顏色：黑
IP：20
崁入孔：219×115mm

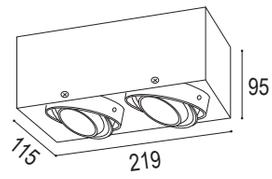

單位：mm

UL-1914-3

尺寸：L323×W115×H95mm
光源：CREE NICHIA/GU5.3
瓦數：5.5W/8W/10W
光學角度：25° 40° 60°
電壓：100V～240V
調光：TRIAC調光／1-10V調光
色溫：2700K 3000K 4000K 5000K
5700K 6500K
材質：鋼板烤漆
顏色：黑
IP：20
崁入孔：323×115mm

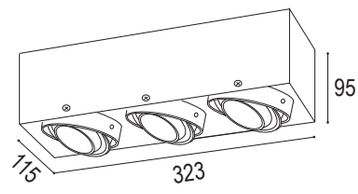

單位：mm

CREE LEDs OSRAM LUMILEDS NICHIA

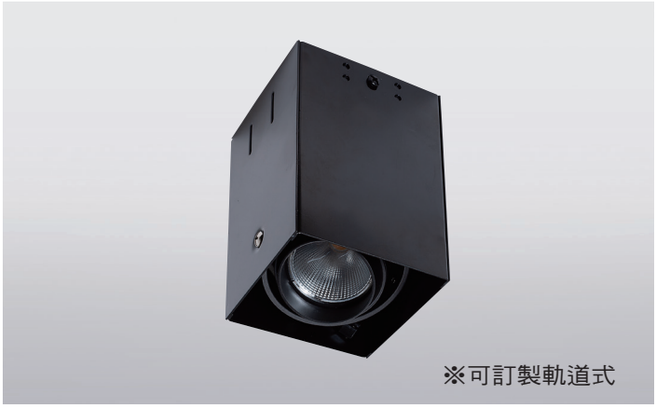

UL-1915-1

尺寸：L84×W84×H130mm
光源：CREE NICHIA/GU5.3
瓦數：5.5W/7W/8W/9W/10W/12W
光學角度：25° 40°
電壓：100V～240V
調光：TRIAC調光/1-10V調光
色溫：2700K 3000K 4000K 5000K 6500K
材質：鋁/鋼板烤漆
顏色：白/黑
IP：20
崁入孔：84×84mm

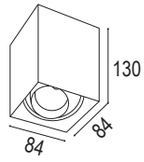

單位：mm

UL-1915-2

尺寸：L170×W84×H130mm
光源：CREE NICHIA/GU5.3
瓦數：5.5W/7W/8W/9W/10W/12W
光學角度：25° 40°
電壓：100V～240V
調光：TRIAC調光/1-10V調光
色溫：2700K 3000K 4000K 5000K 6500K
材質：鋁/鋼板烤漆
顏色：白/黑
IP：20
崁入孔：170×84mm

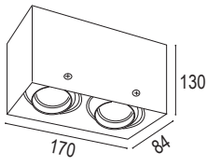

單位：mm

UL-1915-3

尺寸：L165×W58×H54mm
光源：NICHIA OSRAM
瓦數：2W×5
光學角度：15° 30°
電壓：100V～240V
調光：TRIAC調光/1-10V調光
色溫：3000K 4000K 6000K
材質：鋁/鋼板烤漆
顏色：黑
IP：20
崁入孔：165×58mm

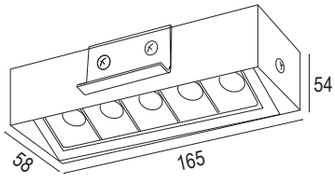

單位：mm

UL-1915-4

尺寸：L298×W58×H54mm
光源：NICHIA OSRAM
瓦數：2W×10
光學角度：15° 30°
電壓：100V～240V
調光：TRIAC調光/1-10V調光
色溫：3000K 4000K 6000K
材質：鋁/鋼板烤漆
顏色：黑
IP：20
崁入孔：298×58mm

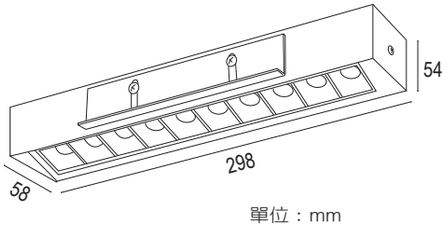

單位：mm

uky Lighting

UL-1916-1

尺寸：Ø153×H138mm
光源：CREE NICHIA
瓦數：15W/20W/30W
光學角度：8° 25° 40°
電壓：100V～240V
色溫：3000K 4000K 5000K 6500K
材質：鐵
顏色：白/黑
IP：20

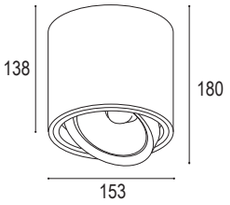

單位：mm

UL-1916-2

尺寸：Ø170×H105mm
光源：CREE OSRAM
瓦數：15W/20W/30W
光學角度：120°
電壓：100V～240V
色溫：2700K 3000K 4000K 5000K 6500K
材質：鐵
顏色：白/黑
IP：20

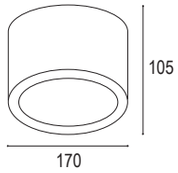

單位：mm

UL-1916-3

尺寸：Ø82×H150mm
光源：CREE NICHIA /GU5.3
瓦數：5.5W/8W/9W/10W/12W
光學角度：20° 40°
電壓：100V～240V
色溫：2700K 3000K 4000K 5000K 5700K
材質：鋁
顏色：白/黑
IP：20

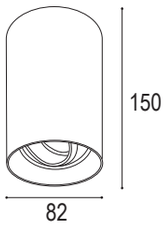

單位：mm

UL-1916-4

尺寸：Ø100×H102mm
光源：CREE
瓦數：15W
光學角度：25° 45°
電壓：100V～240V
調光：TRIAC調光 / 1-10V調光
色溫：2700K 3000K 4000K 5000K 6500K
材質：鋁
顏色：白/黑
IP：20
※全方向吸頂燈，燈具可0°~355°旋轉
投射光源可0°~90°調整方向

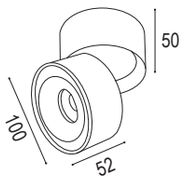

單位：mm

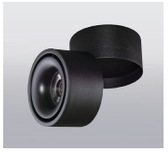

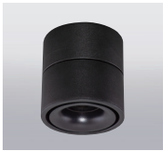

CREE LEDs OSRAM LUMILEDS NICHIA

UL-1917 系列

光學角度：120°
電壓：100V～240V
調光：TRIAC調光/1-10V調光
色溫：2700K 3000K 4000K 5000K 6500K
材質：鋁
顏色：白/黑
IP：20

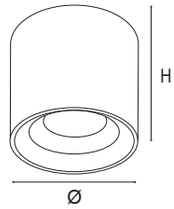

單位：mm

編　號	尺　寸	光　源
UL-1917-1	Ø90×H90mm	CREE 15W
UL-1917-2	Ø110×H120mm	CREE 20W
UL-1917-3	Ø130×H152mm	CREE 30W
UL-1917-4	Ø170×H185mm	CREE 40W
UL-1917-5	Ø193×H193mm	CREE 45W

UL-1918-1

尺寸：L160×W160×H165mm
光源：CREE
瓦數：45W
光學角度：45°
電壓：100V～240V
調光：TRIAC調光/1-10V調光
色溫：2700K 3000K 4000K 5700K 6500K
材質：鋁
顏色：白/黑
IP：20

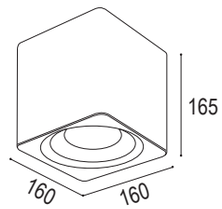

單位：mm

UL-1918-2

尺寸：L130×W130×H135mm
光源：CREE
瓦數：35W
光學角度：45°
電壓：100V～240V
調光：TRIAC調光/1-10V調光
色溫：2700K 3000K 4000K 5700K 6500K
材質：鋁
顏色：白/黑
IP：20

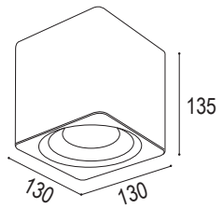

單位：mm

UL-1918-3

尺寸：L110×W110×H120mm
光源：CREE
瓦數：25W
光學角度：45°
電壓：100V～240V
調光：TRIAC調光/1-10V調光
色溫：2700K 3000K 4000K 5000K 6500K
材質：鋁
顏色：白/黑
IP：20

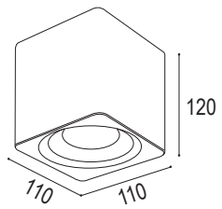

單位：mm

UL-1918-4

尺寸：L90×W90×H90mm
光源：CREE
瓦數：15W
光學角度：45°
電壓：100V～240V
調光：TRIAC調光/1-10V調光
色溫：2700K 3000K 4000K 5000K 6500K
材質：鋁
顏色：白/黑
IP：20

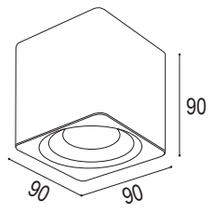

單位：mm

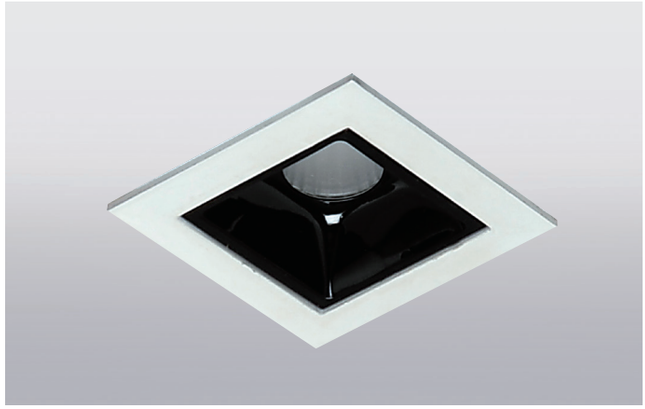

UL-1919-1

尺寸：L44×W44×H49mm
光源：OSRAM NICHIA
瓦數：2W×1
光學角度：15° 30°
電壓：100V～240V
調光：TRIAC調光/1-10V調光
色溫：3000K 4000K 6000K
材質：鋁
顏色：白/黑
IP：20
崁入孔：35×35mm

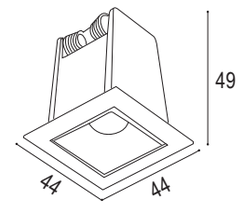

單位：mm

UL-1919-2

尺寸：L73×W45×H49mm
光源：OSRAM NICHIA
瓦數：2W×2
光學角度：15° 30°
電壓：100V～240V
調光：TRIAC調光/1-10V調光
色溫：3000K 4000K 6000K
材質：鋁/玻璃
顏色：白/黑
IP：20
崁入孔：68×37mm

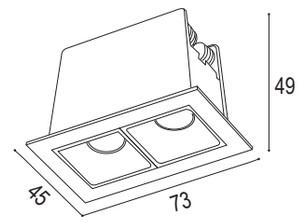

單位：mm

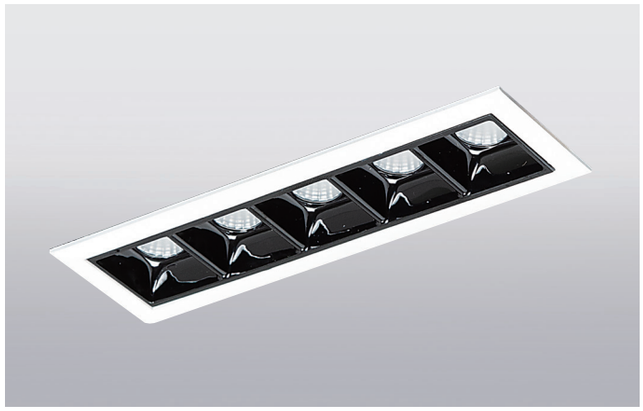

UL-1919-3

尺寸：L147×W45×H49mm
光源：OSRAM NICHIA
瓦數：2W×5
光學角度：15° 30°
電壓：100V～240V
調光：TRIAC調光/1-10V調光
色溫：3000K 4000K 6000K
材質：鋁/玻璃
顏色：黑
IP：20
崁入孔：140×37mm

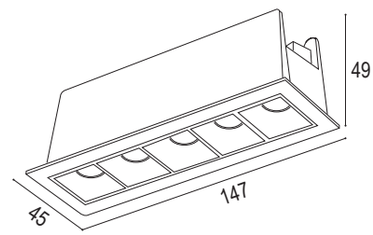

單位：mm

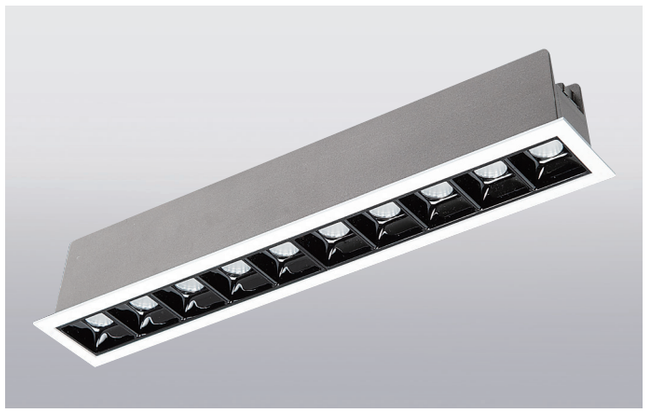

UL-1919-4

尺寸：L280×W45×H49mm
光源：OSRAM NICHIA
瓦數：2W×10
光學角度：15° 30°
電壓：100V～240V
調光：TRIAC調光/1-10V調光
色溫：3000K 4000K 6000K
材質：鋁/玻璃
顏色：黑
IP：20
崁入孔：273×37mm

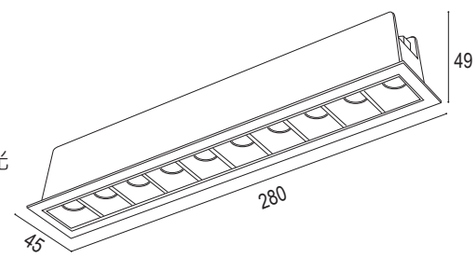

單位：mm

uky Lighting

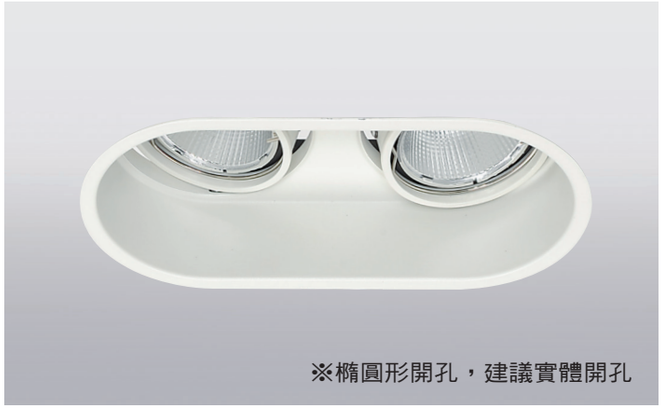

UL-1920-1

尺寸：L149×W70×H100mm
光源：CREE NICHIA GU5.3
瓦數：5.5W/7W/8W/9W/10W/12W
光學角度：25° 35° 40°
電壓：100V～240V
調光：TRIAC調光/1-10V調光
色溫：2700K 3000K 4000K 5000K 5700K 6500K
材質：鋁
顏色：白
IP：20

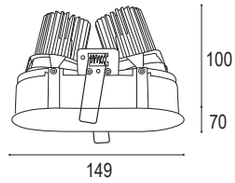

單位：mm

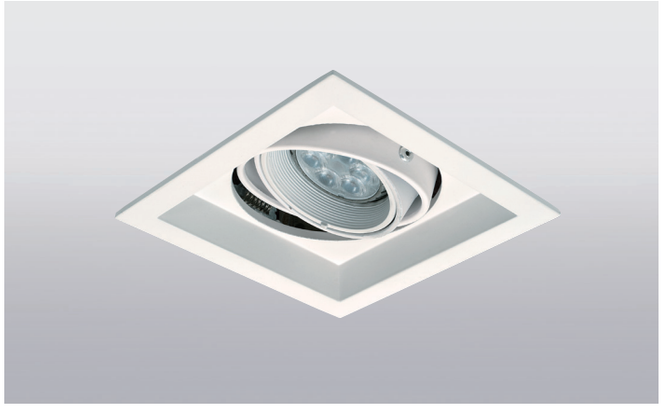

UL-1920-2

尺寸：L112×W112×H100mm
光源：OSRAM CREE NICHIA GU5.3
瓦數：5.5W/7W/8W/9W/10W/12W
光學角度：25° 40°
電壓：100V～240V
色溫：3000K 4000K 5700K 6500K
材質：鋁
顏色：白
IP：20
崁入孔：100×100mm

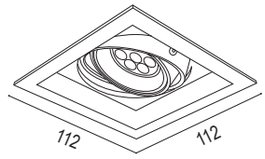

單位：mm

UL-1920-3

尺寸：L212×W112×H100mm
光源：OSRAM CREE NICHIA GU5.3
瓦數：5.5W/7W/8W/9W/10W/12W
光學角度：25° 40°
電壓：100V～240V
色溫：3000K 4000K 5700K 6500K
材質：鋁
顏色：白
IP：20
崁入孔：200×100mm

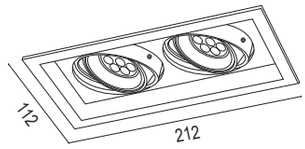

單位：mm

UL-1920-4

尺寸：L282×W112×H100mm
光源：OSRAM CREE NICHIA GU5.3
瓦數：5.5W/7W/8W/9W/10W/12W
光學角度：25° 40°
電壓：100V～240V
調光：TRIAC調光/1-10V調光
色溫：3000K 4000K 5700K 6500K
材質：鋁
顏色：白
IP：20
崁入孔：270×100mm

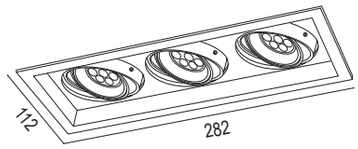

單位：mm

CREE LEDs OSRAM LUMILEDS NICHIA

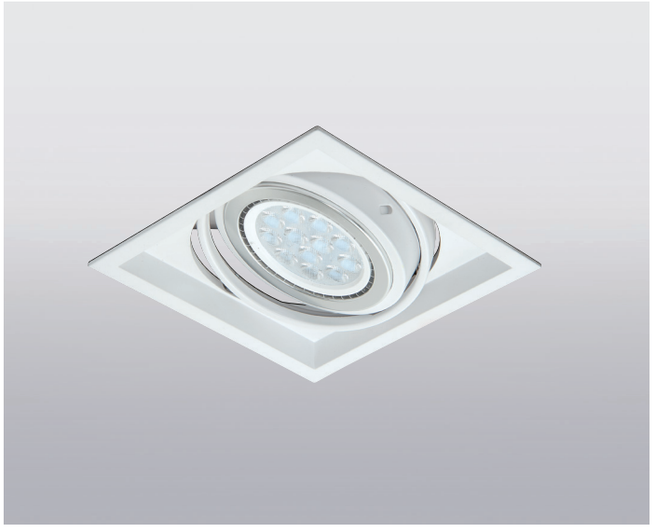

UL-1921-1

尺寸：L175×W175×H60mm
光源：OSRAM CREE NICHIA PHILIPS
瓦數：9W/10W/12W/15W/24W/30W/45W
光學角度：10° 25° 40°
電壓：100V～240V
色溫：3000K 4000K 6000K
材質：鋁
顏色：白
IP：20
崁入孔：165×165mm

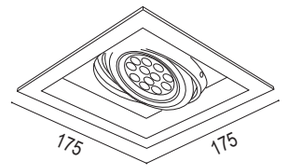

單位：mm

UL-1921-2

尺寸：L325×W175×H60mm
光源：OSRAM CREE NICHIA PHILIPS
瓦數：9W/10W/12W/15W/24W/30W/45W
光學角度：10° 25° 40°
電壓：100V～240V
色溫：3000K 4000K 6000K
材質：鋁
顏色：白
IP：20
崁入孔：310×165mm

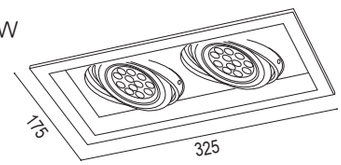

單位：mm

UL-1921-3

尺寸：L470×W175×H60mm
光源：OSRAM CREE NICHIA PHILIPS
瓦數：9W/10W/12W/15W/24W/30W/45W
光學角度：25° 40°
電壓：100V～240V
色溫：3000K 4000K 6000K
材質：鋼板烤漆
顏色：白
IP：20
崁入孔：455×165mm

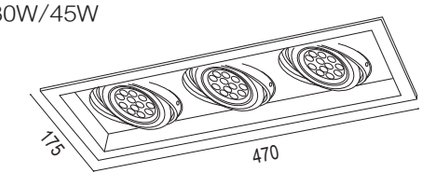

單位：mm

uky Lighting

UL-1922-1

尺寸：Ø240×H150mm 框寬19mm 內縮49mm
光源：CREE
瓦數：40W
光學角度：45°
電壓：100V～240V
調光：TRIAC調光/1-10V調光
色溫：2700K 3000K 4000K 5000K 6500K
材質：鋁
顏色：白
IP：20
崁入孔：Ø210mm

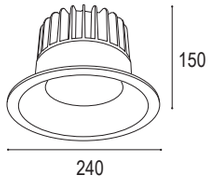

單位：mm

UL-1922-2

尺寸：Ø192×H128mm 框寬19mm 內縮43mm
光源：CREE
瓦數：30W
光學角度：45°
電壓：100V～240V
色溫：2700K 3000K 4000K 5000K 6500K
材質：鋁
顏色：白
IP：20
崁入孔：Ø165mm

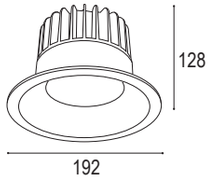

單位：mm

UL-1922-3

尺寸：Ø170×H110mm 框寬15mm 內縮36mm
光源：CREE
瓦數：20W
\光學角度：45°
電壓：100V～240V
調光：TRIAC調光/1-10V調光
色溫：2700K 3000K 4000K 5000K 6500K
材質：鋁
顏色：白
IP：20
崁入孔：Ø140mm

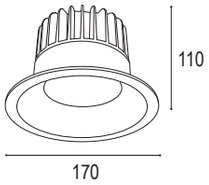

單位：mm

UL-1922-4

尺寸：Ø145×H95mm 框寬16mm 內縮30mm
光源：CREE
瓦數：18W
光學角度：45°
電壓：100V～240V
調光：TRIAC調光/1-10V調光
色溫：2700K 3000K 4000K 5000K 6500K
材質：鋁
顏色：白
IP：20
崁入孔：Ø115mm

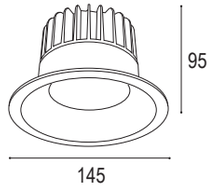

單位：mm

CREE LEDs OSRAM LUMILEDS NICHIA

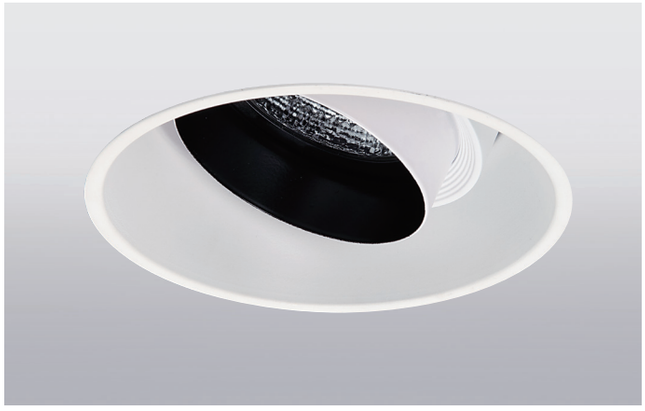

UL-1923-1

尺寸：Ø158×H110mm 內縮35mm
光源：CREE PHILIPS NICHIA
瓦數：10W/12W/24W/30W/45W
光學角度：45°
電壓：100V～240V
色溫：3000K 4000K 6000K
材質：鋁
顏色：白
IP：20
崁入孔：Ø150mm 請準確開孔

單位：mm

UL-1923-2

尺寸：Ø160×H110mm 框寬10mm 內縮35mm
光源：CREE PHILIPS NICHIA OSRAM
瓦數：15W/20W
光學角度：15° 25° 40°
電壓：100V～240V
色溫：3000K 4000K 5000K 6500K
材質：鋁
顏色：白/黑
IP：20
崁入孔：Ø145mm

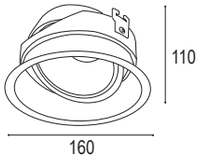

單位：mm

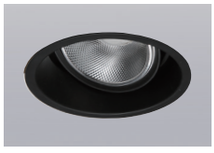

UL-1923-3

尺寸：Ø81×W128mm×H85mm
光源：CREE
瓦數：15W/25W
光學角度：35°
電壓：100V～240V
色溫：3000K 4000K 5000K 6500K
材質：鋁
顏色：白/黑
IP：20
※燈具可旋轉0°~355°，可調整0°~80°投射方向
崁入孔：Ø145mm

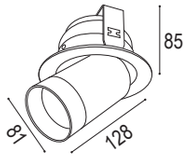

單位：mm

UL-1923-4

尺寸：Ø155×H80mm 框寬15mm
光源：CREE
瓦數：15W/20W
光學角度：25° 40°
電壓：100V～240V
色溫：3000K 4000K 5000K 6000K
材質：鋼板烤漆
顏色：白
IP：20
崁入孔：Ø130mm

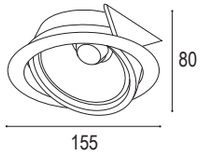

單位：mm

uky Lighting

UL-1924-1

尺寸：Ø142×H85mm 框寬10mm 內縮13mm
光源：CREE PHILIPS NICHIA OSRAM
瓦數：15W/20W
光學角度：10° 25° 40°
電壓：100V～240V
色溫：2700K 3000K 4000K 5000K 5700K 6500K
材質：鋼板烤漆
顏色：白
IP：20
崁入孔：Ø125mm

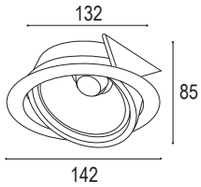

單位：mm

UL-1924-2

尺寸：Ø130×H240mm 框寬19mm 內縮43mm
光源：CREE
瓦數：15W/18W
光學角度：25° 40°
電壓：100V～240V
調光：TRIAC調光／1-10V調光
色溫：2700K 3000K 4000K 5000K 6500K
材質：鋁
顏色：白
IP：20
崁入孔：Ø120mm

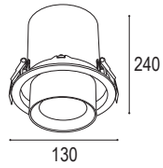

單位：mm

UL-1924-3

尺寸：Ø107×H140mm
光源：CREE
瓦數：25W
光學角度：35°
電壓：100V～240V
色溫：3000K 4000K 5000K 6500K
材質：鋁
顏色：白
IP：20
崁入孔：Ø120mm

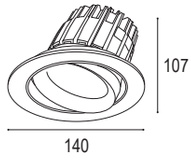

單位：mm

CREE LEDs OSRAM LUMILEDS NICHIA

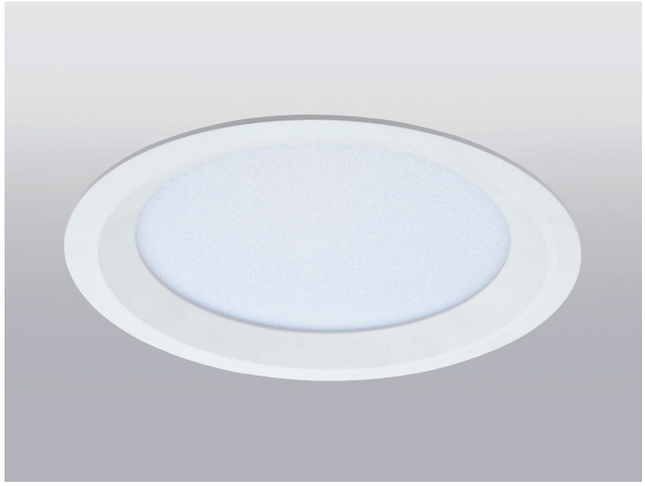

UL-1925（1~6）系列

光學角度：120°
電壓：100V～240V
調光：TRIAC調光／1-10V調光
色溫：3000K 4000K 6000K
材質：鋁
顏色：白/黑
IP：40

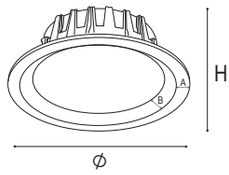

單位：mm

編　號	尺　寸			光源 瓦數	嵌入孔
	Ø×H	A	B		
UL-1925-1	Ø100×H40mm	邊框11mm	內縮13mm	CREE OSRAM 5W	Ø75mm
UL-1925-2	Ø110×H40mm	邊框10mm	內縮16mm	CREE OSRAM 7W	Ø88mm
UL-1925-3	Ø120×H41mm	邊框10mm	內縮15mm	CREE OSRAM 10W/12W	Ø95mm
UL-1925-4	Ø144×H48mm	邊框17mm	內縮16mm	CREE OSRAM 12W/15W	Ø125mm
UL-1925-5	Ø180×H50mm	邊框17mm	內縮12mm	CREE OSRAM 15W/18W/20W	Ø160mm
UL-1925-6	Ø190×H50mm	邊框17mm	內縮16mm	CREE OSRAM 20W/25W	Ø170mm

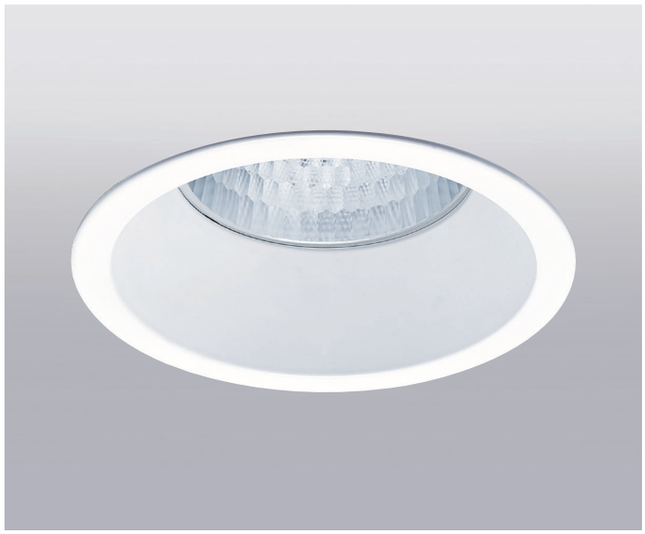

UL-1925-7

尺寸：**A:**Ø120×H145mm　內縮39mm
B:Ø128×H124mm　內縮50mm
C:Ø130×H100mm　內縮30mm
D:Ø153×H130mm　內縮45mm
光源：CREE
瓦數：18W/20W/30W/45W
光學角度：15°　30°　45°
電壓：100V～240V
調光：TRIAC調光／1-10V調光
色溫：2700K 3000K 4000K 5000K 6500K
材質：鋁
顏色：白
IP：20
嵌入孔：**A:**Ø110mm　**B:**Ø115mm　**C:**Ø120mm　**D:**Ø140mm

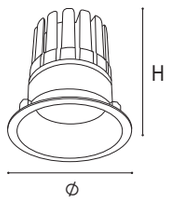

單位：mm

uky Lighting

UL-1926-1

尺寸：Ø235×H100mm
光源：CREE NICHIA OSRAM
瓦數：15W/24W/32W/40W
光學角度：140°
電壓：100V～240V
色溫： 2700K 3000K 4000K 5000K 6500K
材質：鋁
顏色：白/黑
IP：20
崁入孔：Ø200mm
※可客製化商品

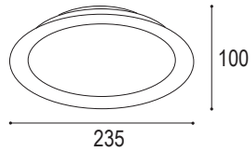

單位：mm

UL-1926-2

尺寸：Ø195×H65mm
光源：CREE NICHIA GU5.3
瓦數：15W/24W/32W/40W
光學角度：140°
電壓：100V～240V
色溫： 2700K 3000K 4000K 5000K 6500K
材質：鋁
顏色：白/黑
IP：20
崁入孔：Ø180mm
※可客製化商品

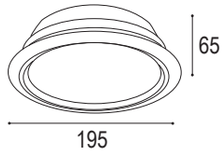

單位：mm

UL-1926-3

尺寸：Ø185×H46mm
光源：OSRAM
瓦數：16W
光學角度：120°
電壓：100V～240V
色溫：3000K 4000K 6000K
材質：鋁
顏色：白
IP：20
崁入孔：Ø145mm

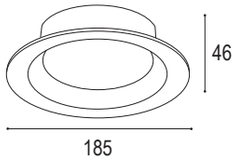

單位：mm

CREE LEDs OSRAM LUMILEDS NICHIA

UL-1927-1

尺寸：Ø110×H75mm 框寬17mm
光源：CREE NICHIA GU5.3
瓦數：5.5W/7W/8W/9W/10W/12W
光學角度：25° 40°
電壓：100V～240V
調光：TRIAC調光/1-10V調光
色溫：3000K 4000K 5000K 6500K
材質：鋼材
顏色：白/黑/電鍍銀
IP：20
崁入孔：Ø100mm

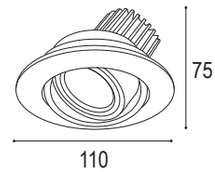

單位：mm

UL-1927-2

尺寸：Ø99×H110mm 框寬7mm
光源：CREE
瓦數：12W/15W
光學角度：25° 40°
電壓：100V～240V
調光：TRIAC調光/1-10V調光
色溫：3000K 4000K 6000K
材質：鋁
顏色：白
IP：20
崁入孔：Ø93mm
※可垂直45°調整角度，旋轉355°

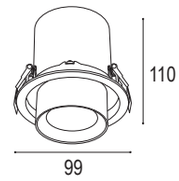

單位：mm

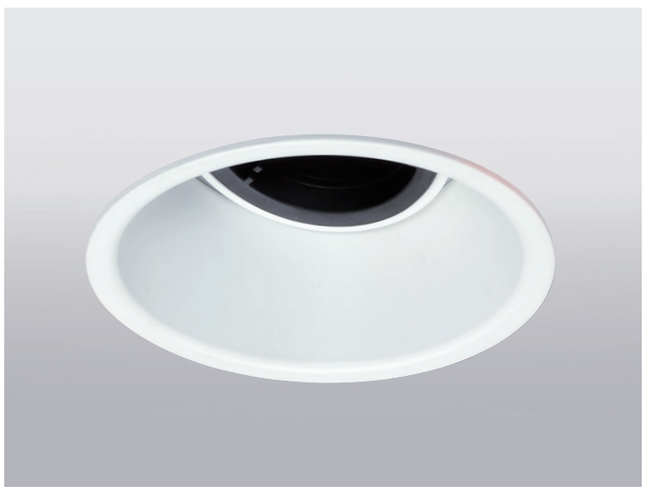

UL-1927-3

尺寸：Ø103×H110mm
光源：CREE NICHIA GU5.3
瓦數：5.5W/7W/8W/9W/10W/12W
光學角度：10° 25° 36° 40°
電壓：100V～240V
色溫：2700K 3000K 4000K 5000K 6500K
材質：鋁
顏色：白
IP：20
崁入孔：Ø92mm

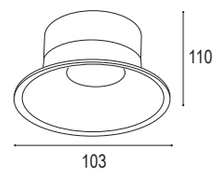

單位：mm

uky Lighting

UL-1928-1

尺寸：Ø99×H95mm 框寬10mm
光源：CREE NICHIA GU5.3
瓦數：5.5W/7W/8W/9W/10W/12W/15W
光學角度：25° 40
電壓：100V～240V
調光：TRIAC調光/1-10V調光
色溫：2700K 3000K 4000K 5000K 6500K
材質：鋁
顏色：白
IP：20
崁入孔：Ø90mm

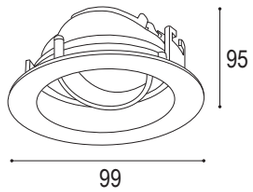

單位：mm

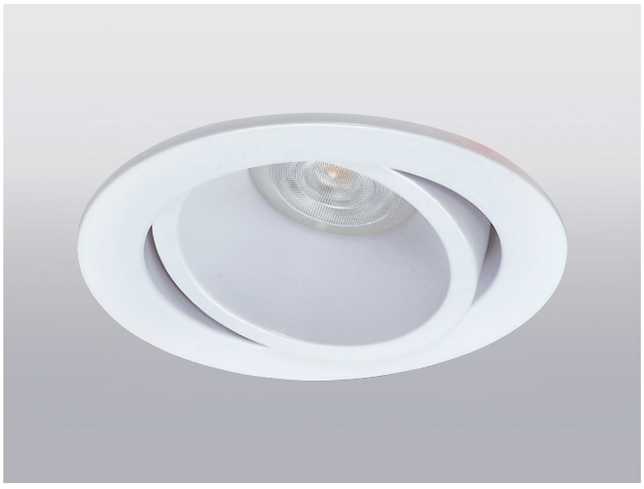

UL-1928-2

尺寸：Ø105×H95mm 框寬14mm 內縮25mm
光源：CREE NICHIA GU5.3
瓦數： 5.5W/7W/8W/9W/10W/12W/15W
光學角度：25° 40°
電壓：100V～240V
調光：TRIAC調光/1-10V調光
色溫：2700K 3000K 4000K 5000K 6500K
材質：鋁
顏色：白
IP：20
崁入孔：Ø90mm

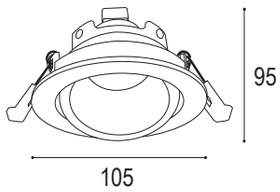

單位：mm

UL-1928-3

尺寸：Ø100×H105mm 框寬10mm 內縮32mm
光源：CREE NICHIA GU5.3
瓦數：5.5W/7W/8W/9W/10W/12W/15W
光學角度：25° 40° 120°
電壓：100V～240V
調光：TRIAC調光/1-10V調光
色溫：2700K 3000K 4000K 5000K 6500K
材質：鋁
顏色：白
IP：20
崁入孔：Ø90mm

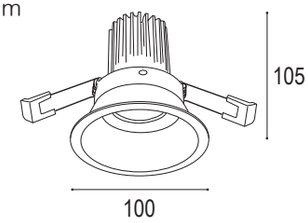

單位：mm

CREE LEDs OSRAM LUMILEDS NICHIA

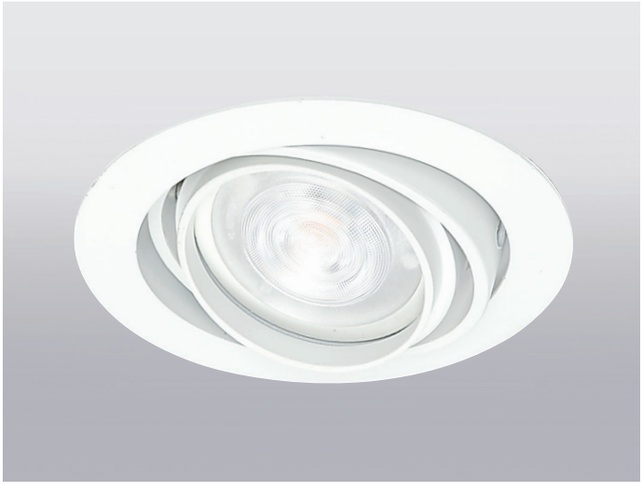

UL-1929-1

尺寸：Ø95×H70mm 框寬12mm
光源：CREE NICHIA GU5.3
瓦數：5.5W/8W/9W/10W/12W
光學角度：25° 40°
電壓：100V～240V
調光：TRIAC調光/1-10V調光
色溫：2700K 3000K 4000K 5000K 5700K 6500K
材質：鋁
顏色：白
IP：20
崁入孔：Ø85mm

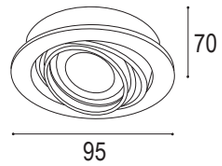

單位：mm

UL-1929-2

尺寸：Ø94×H70mm 框寬15mm
光源：CREE NICHIA GU5.3
瓦數：5.5W/7W/8W/9W/10W/12W/15W
光學角度：25° 40°
電壓：100V～240V
調光：TRIAC調光/1-10V調光
色溫：2700K 3000K 4000K 5000K 6500K
材質：鋁
顏色：白
IP：20
崁入孔：Ø85mm

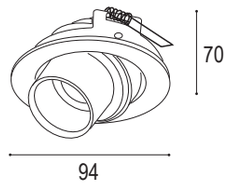

單位：mm

UL-1929-3

尺寸：Ø95×H85mm 框寬15mm
光源：CREE NICHIA GU5.3
瓦數：5.5W/7W/8W/9W/10W/12W
光學角度：25° 40°
電壓：100V～240V
調光：TRIAC調光/1-10V調光
色溫：2700K 3000K 4000K 5000K 5700K 6500K
材質：鋁
顏色：白/黑
IP：20
崁入孔：Ø85mm

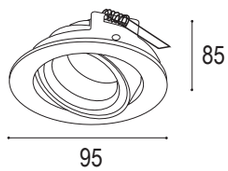

單位：mm

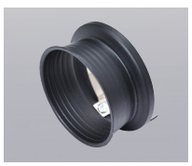

uky Lighting

UL-1930-1

尺寸：Ø95×H95mm 框寬5mm 內縮30mm
光源：CREE NICHIA GU5.3
瓦數：5.5W/7W/8W
光學角度：25° 40°
電壓：100V～240V
調光：TRIAC調光/1-10V調光
色溫：3000K 4000K 5700K
材質：鋁
顏色：白/黑
IP：20
崁入孔：Ø84mm

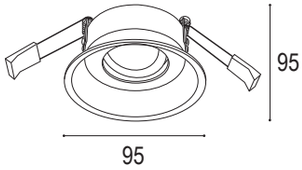

單位：mm

UL-1930-2

尺寸：Ø90×H75mm 框寬5mm 內縮30mm
光源：CREE NICHIA GU5.3
瓦數：7W/9W/12W/15W
光學角度：25° 40°
電壓：100V～240V
調光：TRIAC調光/1-10V調光
色溫：3000K 4000K 5700K
材質：鋁
顏色：白/黑/毛絲面
IP：20
崁入孔：Ø80mm

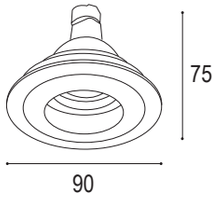

單位：mm

UL-1930-3

尺寸：Ø79×H105mm 框寬7mm 內縮30mm
光源：CREE NICHIA GU5.3
瓦數：5.5W/7W/8W/9W/10W/12W
光學角度：25° 40°
電壓：100V～240V
色溫：3000K 4000K 5000K 5700K 6500K
材質：鋁
顏色：白/黑
IP：20
崁入孔：Ø75mm

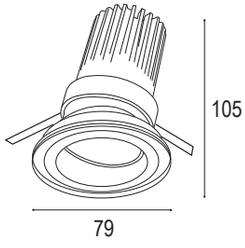

單位：mm

CREE LEDs OSRAM LUMILEDS NICHIA

UL-1931-1

尺寸：Ø81×H100mm 框寬3mm
光源：CREE NICHIA GU5.3
瓦數：5.5W/7W/8W/9W/10W/12W
光學角度：25° 40°
電壓：100V～240V
調光：TRIAC調光／1-10V調光
色溫：2700K 3000K 4000K 5000K 5700K 6500K
材質：鋁
顏色：白IP：20
崁入孔：Ø75mm

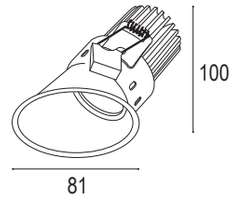

單位：mm

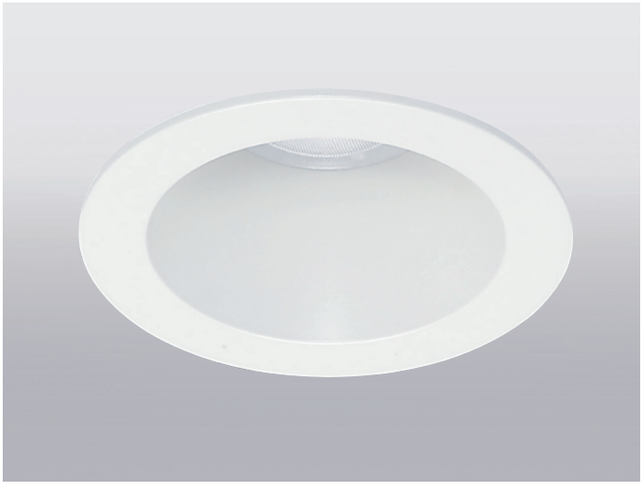

UL-1931-2

尺寸：Ø85×H100mm 框寬13mm 內縮32mm
光源：CREE GU5.3
瓦數：5.5W/8W
光學角度：25° 40°
電壓：100V～240V
調光：TRIAC調光／1-10V調光
色溫：3000K 4000K 5700K
材質：鋁
顏色：白
IP：20
崁入孔：Ø75mm

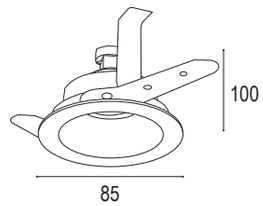

單位：mm

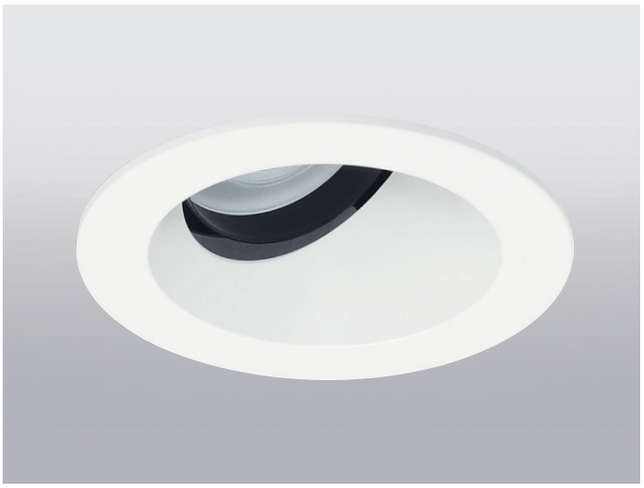

UL-1931-3

尺寸：Ø85×H100mm 框寬13mm 內縮31mm
光源：CREE NICHIA GU5.3
瓦數：5.5W/8W
光學角度：25° 40°
電壓：100V～240V
色溫：3000K 4000K 5700K
材質：鋁
顏色：白
IP：20
崁入孔：Ø75mm

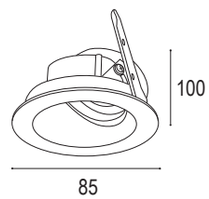

單位：mm

uky Lighting

UL-1932-1

尺寸：Ø90×H115mm 框寬10mm
光源：CREE NICHIA GU5.3
瓦數：5.5W/7W/8W/9W/10W/12W
光學角度：25° 40°
電壓：100V～240V
調光：TRIAC調光/1-10V調光
色溫：2700K 3000K 4000K 5000K 6500K
材質：鋁
顏色：白/黑
IP：20
崁入孔：Ø80mm

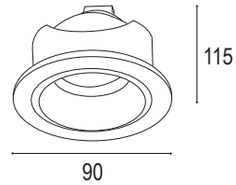

單位：mm

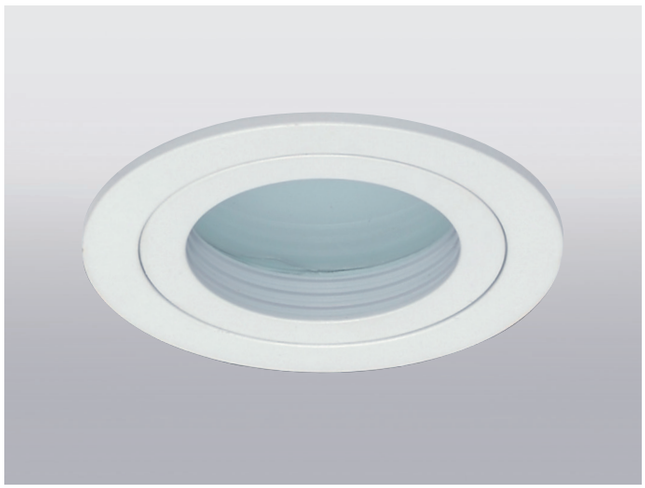

UL-1932-2

尺寸：Ø110×H75mm 框寬10mm
光源：CREE GU5.3
瓦數：7W/9W/12W
光學角度：25° 40°
電壓：100V～240V
調光：TRIAC調光/1-10V調光
色溫：2700K 3000K 4000K 5000K 6500K
材質：鋁
顏色：白/黑
IP：40 防潮型
崁入孔：Ø75mm

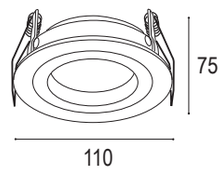

單位：mm

UL-1932-3

尺寸：Ø83×H80mm
光源：CREE NICHIA GU5.3
瓦數：5.5W/7W/8W
光學角度：25° 40°
電壓：100V～240V
調光：TRIAC調光/1-10V調光
色溫：3000K 4000K 5700K
材質：鋁/玻璃
顏色：白/黑
IP：44 防潮型
崁入孔：Ø75mm

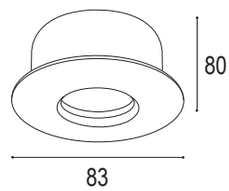

單位：mm

CREE LEDs OSRAM LUMILEDS NICHIA

UL-1933-1

尺寸：Ø70×H95mm
光源：CREE NICHIA GU5.3
瓦數：5.5W/8W
光學角度：25° 40°
電壓：100V～240V
調光：TRIAC調光/1-10V調光
色溫：3000K 4000K 5700K
材質：鋁
顏色：白
IP：20
崁入孔：Ø70mm

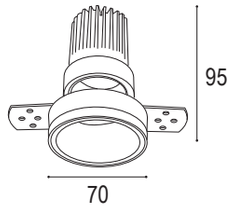

單位：mm

UL-1933-2

尺寸：Ø83×H90mm
光源：CREE NICHIA GU5.3
瓦數：5.5W/7W/8W/9W/10W/12W
光學角度：25° 40°
電壓：100V～240V
調光：TRIAC調光/1-10V調光
色溫：2700K 3000K 4000K 5000K 6500K
材質：鋁
顏色：白
IP：20
崁入孔：Ø70mm

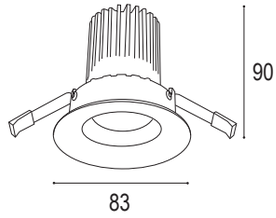

單位：mm

UL-1933-3

尺寸：Ø82×H115mm 框寬5mm 內縮30mm
光源：CREE NICHIA GU5.3
瓦數：5.5W/7W/8W/9W/10W/12W
光學角度：18° 25° 40°
電壓：100V～240V
調光：TRIAC調光/1-10V調光
色溫：2700K 3000K 4000K 5000K 5700K 6500K
材質：鋁
顏色：白/黑
IP：20
崁入孔：Ø70mm

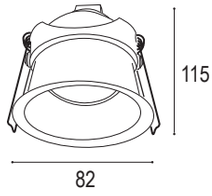

單位：mm

UL-1934-1

尺寸：Ø80×H90mm
光源：CREE NICHIA GU5.3
瓦數：5.5W/8W
光學角度：25° 40°
電壓：100V～240V
調光：TRIAC調光/1-10V調光
色溫：3000K 4000K 5700K
材質：鋁
顏色：白/拋光銀/黑
IP：20
崁入孔：Ø75mm

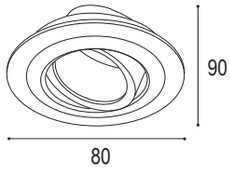

單位：mm

UL-1934-2

尺寸：Ø85×H85mm
光源：CREE NICHIA GU5.3
瓦數：5.5W/7W/8W/9W/10W/12W
光學角度：25° 40°
電壓：100V～240V
調光：TRIAC調光/1-10V調光
色溫：2700K 3000K 4000K 5000K 5700K 6500K
材質：鋁
顏色：白
IP：20
崁入孔：Ø75mm

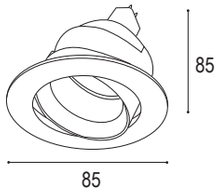

單位：mm

UL-1934-3

尺寸：Ø90×H80mm 框寬10mm 內縮25mm
光源：CREE NICHIA GU5.3
瓦數：5.5W/8W
光學角度：25° 40°
電壓：100V～240V
調光：TRIAC調光/1-10V調光
色溫：3000K 4000K 5700K
材質：鋁
顏色：白
IP：44
崁入孔：Ø75mm

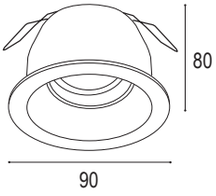

單位：mm

UL-1935-1

尺寸：Ø82×H75mm 內縮30mm
光源：CREE NICHIA GU5.3
瓦數：5.5W/8W
光學角度：25° 40°
電壓：100V～240V
調光：TRIAC調光/1-10V調光
色溫：3000K 4000K 5700K
材質：鋁
顏色：白
IP：44
崁入孔：Ø75mm

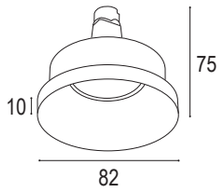

單位：mm

UL-1935-2

尺寸：Ø85×H75mm 框寬5mm 內縮17mm
光源：CREE NICHIA GU5.3
瓦數：5.5W/8W
光學角度：25° 40°
電壓：100V～240V
調光：TRIAC調光/1-10V調光
色溫：3000K 4000K 5700K
材質：鋁
顏色：白
IP：20
崁入孔：Ø75mm

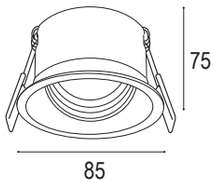

單位：mm

UL-1935-3

尺寸：Ø90×H75mm
光源：CREE NICHIA GU5.3
瓦數：5.5W/7W/8W/9W/10W/12W
光學角度：25° 40°
電壓：100V～240V
調光：TRIAC調光/1-10V調光
色溫：3000K 4000K 5000K 5700K 6500K
材質：鋼板烤漆
顏色：白/黑
IP：20
崁入孔：Ø70mm

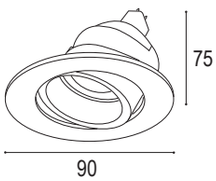

單位：mm

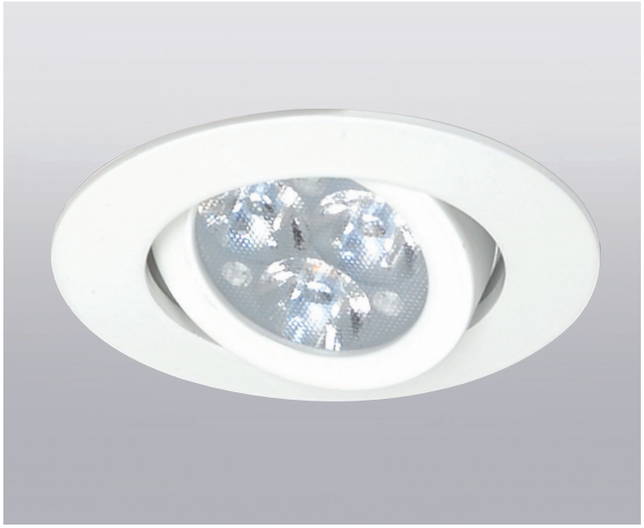

UL-1936-1

尺寸：Ø72×H20mm
光源：NICHIA OSRAM SMD
瓦數： 5W
光學角度：40° 60°
電壓：100V～240V
色溫：2700K 3000K 4000K 6500K
材質：鋁
顏色：白/黑/銀
IP：20
崁入孔：Ø58mm

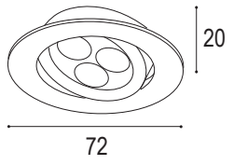

單位：mm

UL-1936-2

尺寸：Ø70×H20mm
光源：CREE NICHIA OSRAM
瓦數： 5W
光學角度：120°
電壓：100V～240V
調光：TRIAC調光/1-10V調光
色溫：2700K 3000K 4000K 5000K 6500K
材質：鋁/玻璃
顏色：白/黑/亮銀
IP：20
崁入孔：Ø58mm

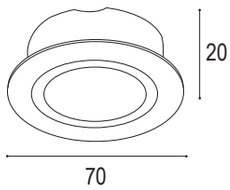

單位：mm

UL-1936-3

尺寸：Ø55×H87mm 內縮25mm
光源：CREE
瓦數：6W
光學角度：35°
電壓：100V～240V
調光：TRIAC調光/1-10V調光
色溫：3000K 4000K 5000K
材質：鋁
顏色：白
IP：20
崁入孔：Ø45mm

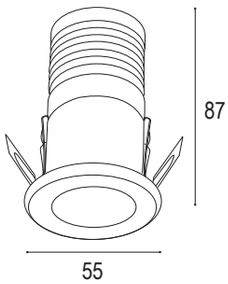

單位：mm

UL-1937-1

尺寸：Ø53×H20mm
光源：CREE NICHIA EPISTAR
瓦數：1W
光學角度：10° 25° 35° 40° 60°
電壓：100V～240V
色溫：2700K 3000K 4000K 6000K
材質：鋁
顏色：白/黑/銀
IP：20
崁入孔：Ø45mm

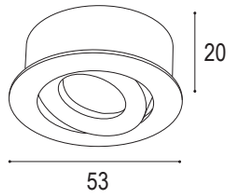

單位：mm

UL-1937-2

尺寸：Ø45×H20mm
光源：NICHIA EPISTAR
瓦數：1W×1
光學角度：10° 25° 35° 40°
電壓：100V～240V
色溫：2700K 3000K 4000K 6500K
材質：鋁
顏色：白/黑/銀
IP：20
崁入孔：Ø35mm

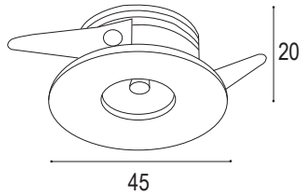

單位：mm

UL-1937-3

尺寸：Ø25×W58×H99mm
光源：CREE EPISTAR
瓦數：3W×1
光學角度：10° 25° 35° 40° 60°
電壓：100V～240V
調光：TRIAC調光／1-10V調光
色溫：3000K 4000K 6000K
材質：鋁
顏色：白/黑/銀
IP：20
※桿長可訂製

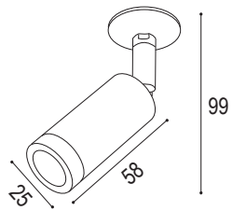

單位：mm

uky Lighting

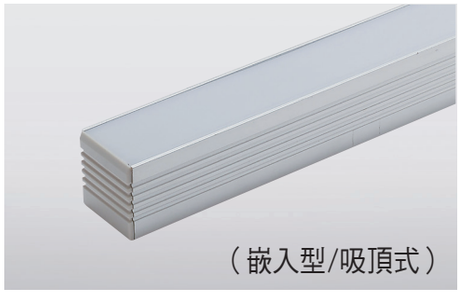

UL-1938-1

尺寸：L訂製×W35×H35mm
光源：SMD
光學角度：140°
材質：鋁/PC罩
顏色：銀
IP：40

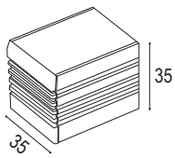

單位：mm

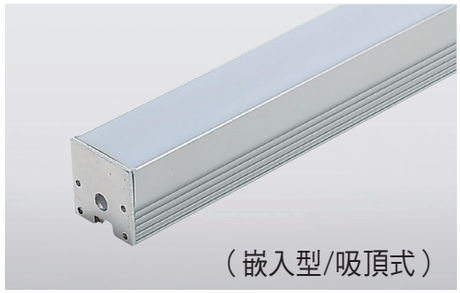

UL-1938-2

尺寸：L訂製×W30×H30mm
光源：SMD
光學角度：140°
材質：鋁/PC罩
顏色：銀
IP：40

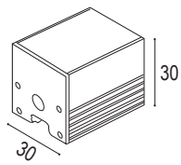

單位：mm

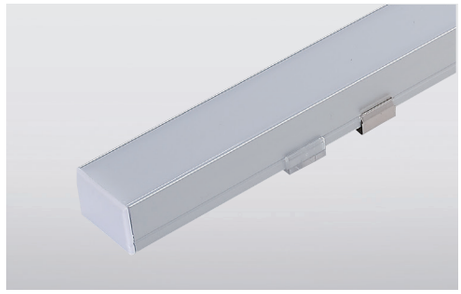

UL-1938-3

尺寸：L訂製×W30×H20mm
光源：SMD
光學角度：140°
材質：鋁/PC罩
顏色：銀
IP：40

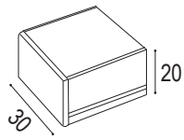

單位：mm

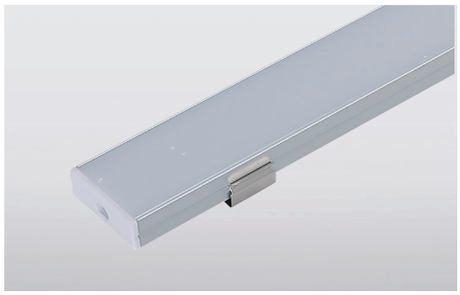

UL-1938-4

尺寸：L訂製×W30×H11mm
光源：SMD
光學角度：140°
材質：鋁/PC罩
顏色：銀
IP：40

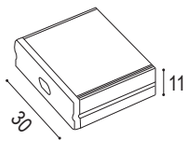

單位：mm

UL-1938-5

尺寸：L訂製×W23.4×H10.7mm
光源：SMD
光學角度：140°
材質：鋁/PC罩
顏色：銀
IP：40

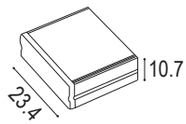

單位：mm

UL-1938-6

尺寸：L訂製×W14.5×H14.4mm
光源：SMD
光學角度：140°
材質：鋁/PC罩
顏色：銀
IP：40

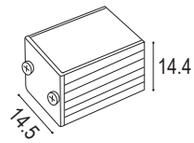

單位：mm

寬 度	光源型式	燈 數	電 壓	消耗功率	裁剪長度	備 註
9mm	3528	60s/M	12V	5W~7W	5cm （1裁）	◎鋁條長度可依現場需求客製 ◎TPIAC調光12V、24V單電壓 ◎可配置情境調光系統
10mm	3528	120s/M	12V	10W	2.5cm（1裁）	
Mini 5mm	3528	120s/M	12V	10W	2.5cm（1裁）	
10mm	3528	240s/M	24V	24W	5cm （1裁）	
10mm	2835	120s/M	12V	24W	2.5cm（1裁）	
Mini 5mm	2835	120s/M	12V	12W	2.5cm（1裁）	
10mm	5050	60s/M	12V	16W	5cm （1裁）	

色溫（RGB）：2700K 3000K 4000K 6000K 9200K
※ 消耗功率（W）以每公分（cm）計算

CREE LEDs OSRAM LUMILEDS NICHIA

UL-1939-1

尺寸：L訂製×W13.2×H7.85mm
光源：SMD
光學角度：140°
材質：鋁/PC罩
顏色：銀
IP：40

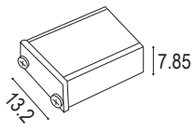

單位：mm

UL-1939-2

尺寸：L訂製×W17.5×H12mm
光源：SMD
光學角度：140°
材質：鋁/PC罩
顏色：銀
IP：40

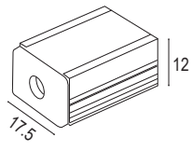

單位：mm

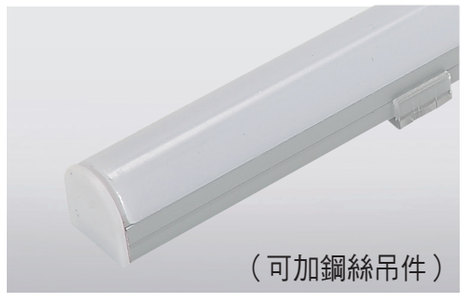

UL-1939-3

尺寸：L訂製×W19.8×H20mm
光源：SMD
光學角度：140°
材質：鋁/PC罩
顏色：銀
IP：40

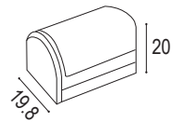

單位：mm

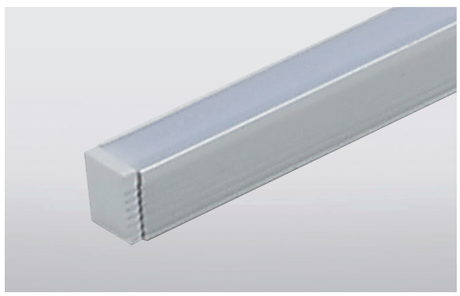

UL-1939-4

尺寸：L訂製×W8×H9mm
光源：SMD
光學角度：140°
材質：鋁/PC罩
顏色：銀
IP：40

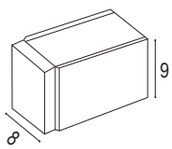

單位：mm

UL-1939-5

尺寸：L訂製×W19.8×H20mm
光源：SMD
光學角度：140°
材質：鋁/PC罩
顏色：銀
IP：40

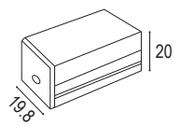

單位：mm

UL-1939-6

尺寸：L訂製×W24×H7mm
光源：SMD
光學角度：140°
材質：鋁/PC罩
顏色：銀
IP：40

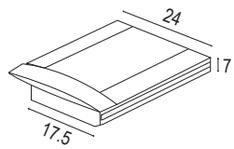

單位：mm

寬 度	光源型式	燈 數	電 壓	消耗功率	裁剪長度	備 註
9mm	3528	60s/M	12V	5W~7W	5cm （1裁）	◎鋁條長度可依現場求客製 ◎TPIAC調光12V、24V單電壓 ◎可配置情境調光系統
10mm	3528	120s/M	12V	10W	2.5cm（1裁）	
Mini 5mm	3528	120s/M	12V	10W	2.5cm（1裁）	
10mm	3528	240s/M	24V	24W	5cm （1裁）	
10mm	2835	120s/M	12V	24W	2.5cm（1裁）	
Mini 5mm	2835	120s/M	12V	12W	2.5cm（1裁）	
10mm	5050	60s/M	12V	16W	5cm （1裁）	

色溫（RGB）：2700K 3000K 4000K 6000K 9200K
※ 消耗功率（W）以每公分（cm）計算

uky Lighting

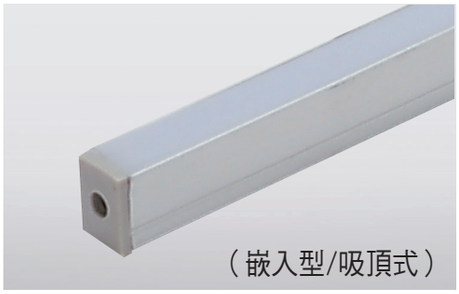

UL-1940-1

尺寸：L訂製×W10×H13mm
光源：SMD
光學角度：140°
材質：鋁/PC罩
顏色：銀
IP：40

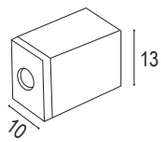

單位：mm

UL-1940-2

尺寸：L訂製×W8×H12mm
光源：SMD
光學角度：140°
材質：鋁/PC罩
顏色：銀
IP：40

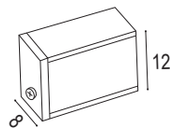

單位：mm

UL-1940-3

尺寸：L訂製×W39.1×H8.8mm
光源：SMD
光學角度：140°
材質：鋁/PC罩
顏色：銀
IP：40

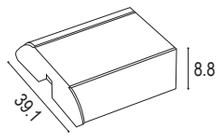

單位：mm

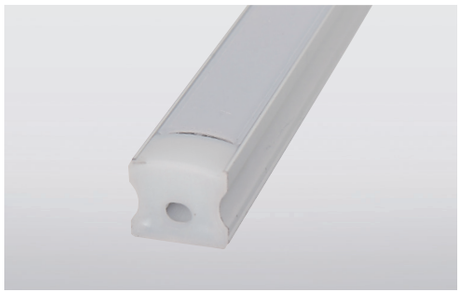

UL-1940-4

尺寸：L訂製×W17.5×H15.5mm
光源：SMD
光學角度：140°
材質：鋁/PC罩
顏色：銀
IP：40

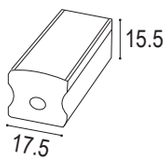

單位：mm

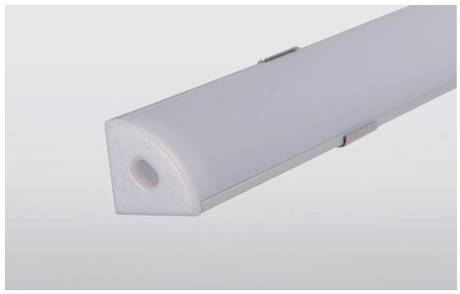

UL-1940-5

尺寸：L訂製×W16×H16mm
光源：SMD
光學角度：45°
材質：鋁/PC罩 45°
顏色：銀
IP：40

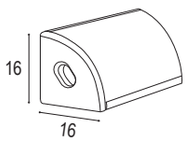

單位：mm

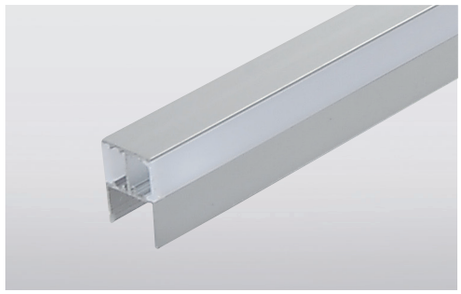

UL-1940-6

尺寸：L訂製×W20×H30mm
光源：SMD
光學角度：140°
材質：鋁/PC罩
顏色：銀
IP：40

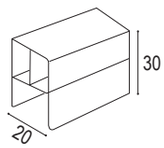

單位：mm

寬 度	光源型式	燈 數	電 壓	消耗功率	裁剪長度	備 註
9mm	3528	60s/M	12V	5W~7W	5cm （1裁）	◎鋁條長度可依現場求客製 ◎TPIAC調光12V、24V單電壓 ◎可配置情境調光系統
10mm	3528	120s/M	12V	10W	2.5cm（1裁）	
Mini 5mm	3528	120s/M	12V	10W	2.5cm（1裁）	
10mm	3528	240s/M	24V	24W	5cm （1裁）	
10mm	2835	120s/M	12V	24W	2.5cm（1裁）	
Mini 5mm	2835	120s/M	12V	12W	2.5cm（1裁）	
10mm	5050	60s/M	12V	16W	5cm （1裁）	

色溫（RGB）：2700K 3000K 4000K 6000K 9200K
※ 消耗功率（W）以每公分（cm）計算

CREE LEDs OSRAM LUMILEDS NICHIA

UL-1941-1

尺寸：L訂製×W25×H7.5mm
光源：SMD
光學角度：140°
材質：鋁/PC罩
顏色：銀
IP：40

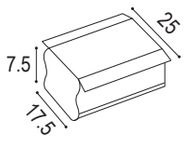

單位：mm

UL-1941-2

尺寸：L訂製×W22×H12mm
光源：SMD
光學角度：140°
材質：鋁/PC罩
顏色：銀
IP：40

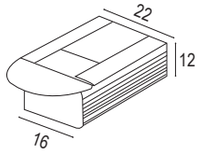

單位：mm

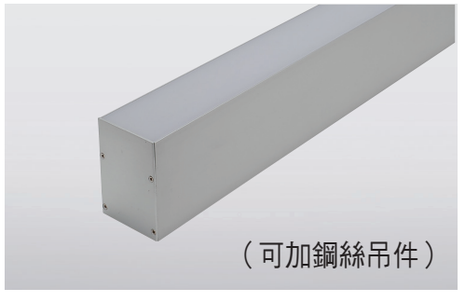

（可加鋼絲吊件）

UL-1941-3

尺寸：L訂製×W54×H75mm
光源：SMD
光學角度：140°
材質：鋁/PC罩
顏色：銀
IP：40

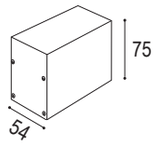

單位：mm

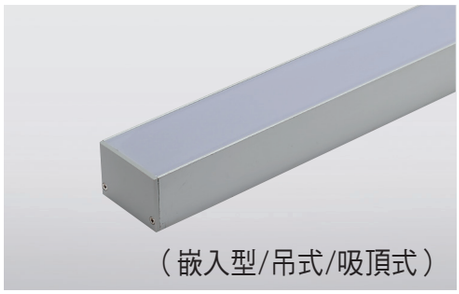

（嵌入型/吊式/吸頂式）

UL-1941-4

尺寸：**A:**L訂製×W50×H35mm
尺寸：**B:**L訂製×W50×H50mm
光源：SMD
光學角度：140°
材質：鋁/PC罩
顏色：銀
IP：40

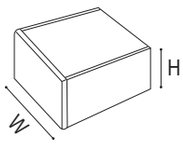

單位：mm

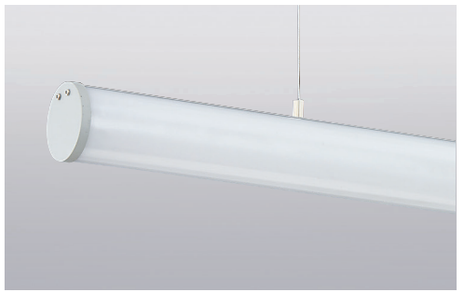

UL-1941-5

尺寸：Ø60×L訂製
光源：SMD
光學角度：120°
材質：鋁/PC罩
顏色：銀
IP：20

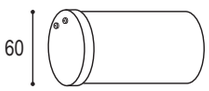

單位：mm

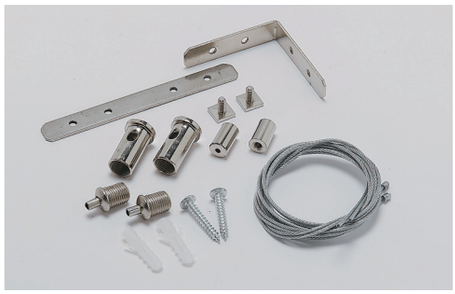

（鋁條配件）

寬 度	光源型式	燈 數	電 壓	消耗功率	裁剪長度	備 註
9mm	3528	60s/M	12V	5W~7W	5cm （1裁）	◎鋁條長度可依現場求客製 ◎TPIAC調光12V、24V單電壓 ◎可配置情境調光系統
10mm	3528	120s/M	12V	10W	2.5cm（1裁）	
Mini 5mm	3528	120s/M	12V	10W	2.5cm（1裁）	
10mm	3528	240s/M	24V	24W	5cm （1裁）	
10mm	2835	120s/M	12V	24W	2.5cm（1裁）	
Mini 5mm	2835	120s/M	12V	12W	2.5cm（1裁）	
10mm	5050	60s/M	12V	16W	5cm （1裁）	

色溫（RGB）：2700K 3000K 4000K 6000K 9200K
※ 消耗功率（W）以每公分（cm）計算

uky Lighting

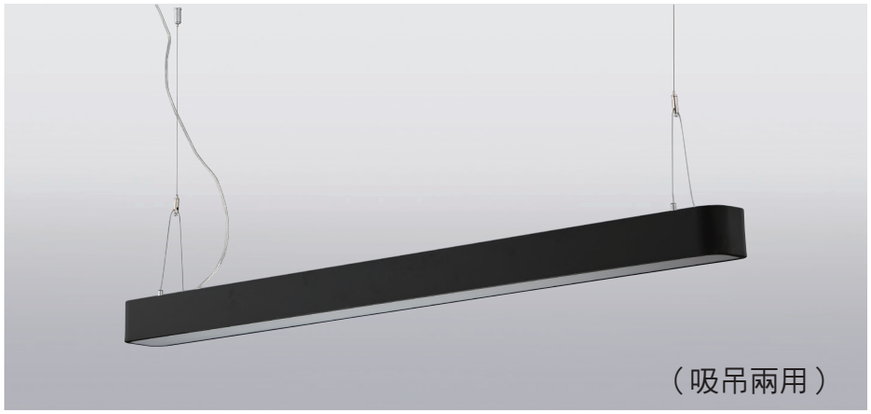

UL-1942-1

尺寸：L1250×W100×H70mm
光源：G13 T8 LED×1
電壓：100V～240V
色溫：3000K 4000K 6000K
材質：鋁
顏色：白/黑
IP：20

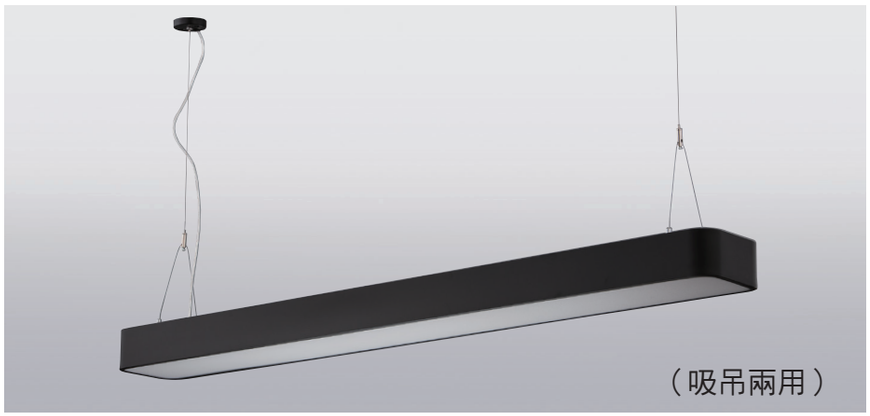

UL-1942-2

尺寸：L1250×W150×H70mm
光源：G13 T8 LED×2
電壓：100V～240V
色溫：3000K 4000K 6000K
材質：鋁
顏色：白/黑
IP：20

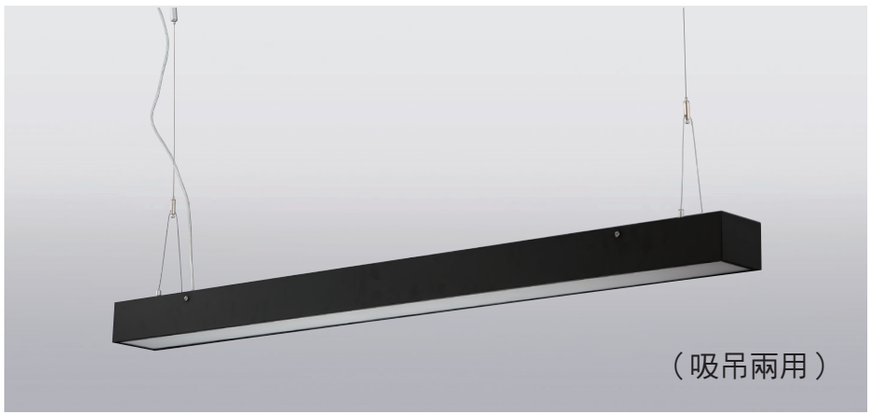

UL-1942-3

尺寸：L1250×W100×H70mm
光源：G13 T8 LED×1
電壓：100V～240V
色溫：3000K 4000K 6000K
材質：鋁
顏色：白/黑
IP：20

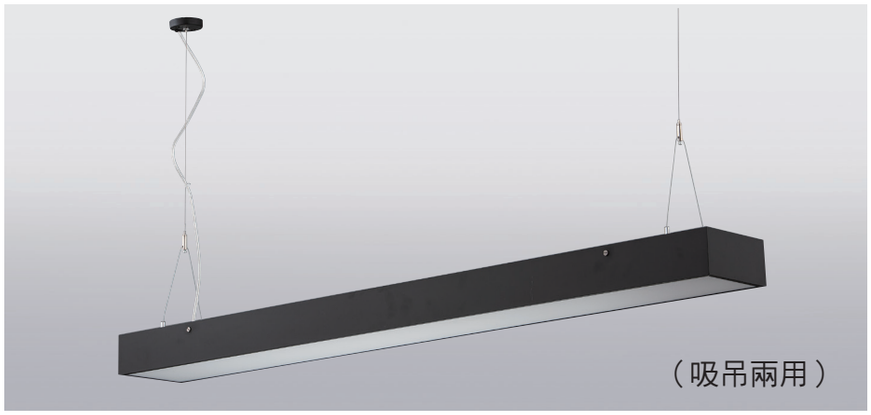

UL-1942-4

尺寸：L1250×W150×H70mm
光源：G13 T8 LED×2
電壓：100V～240V
色溫：3000K 4000K 6000K
材質：鋁
顏色：白/黑
IP：20

CREE LEDs OSRAM LUMILEDS NICHIA

UL-1943-1

尺寸：Ø400×H450mm
光源：CREE NICHIA
瓦數：150W/200W
光學角度：90° 120°
電壓：100V～240V
色溫：2700K 3000K 4000K 5000K 6500K
材質：鋁製品 鋁散熱鰭片本體 鋁反射罩
顏色：黑
IP：54

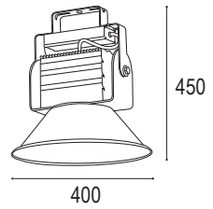

單位：mm

UL-1943-2

尺寸：L270×W320mm
光源：CREE NICHIA
瓦數：50W/200W
光學角度：60° 90°
電壓：100V～240V
色溫：2700K 3000K 4000K 6500K
材質：鋁製品 鋁散熱鰭片本體 大面積照射角度更廣
顏色：黑
IP：68

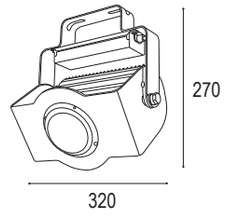

單位：mm

UL-1943-3

尺寸：W180×H250mm
光源：OSRAM NICHIA
瓦數：40W
光學角度：60° 90° 150°
電壓：100V～240V
色溫：2700K 3000K 4000K 5000K 6500K
材質：鋁製品
顏色：黑
IP：54
※雙燈可上下轉角，可轉角355°

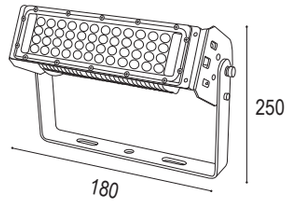

單位：mm

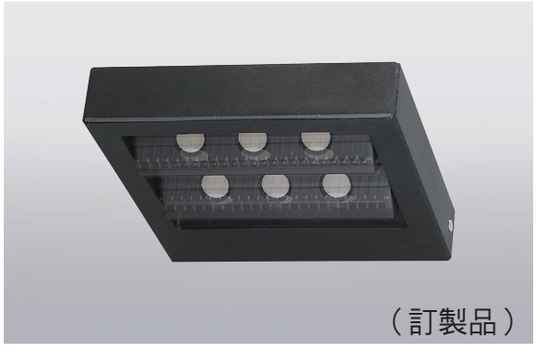

UL-1943-4

尺寸：L185×W193×H37mm
光源：CREE NICHIA
瓦數：12W
光學角度：40°
電壓：100V～240V
色溫：3000K
材質：鋁
顏色：黑
IP：54

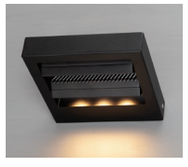

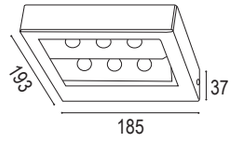

單位：mm

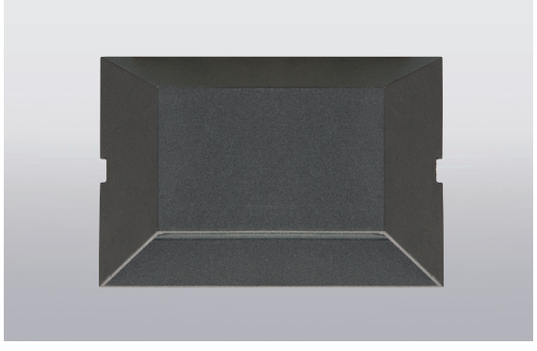

UL-1943-5

尺寸：L150×H100×D70mm
光源：OSRAM－SMD
瓦數：10W
光學角度：90°
電壓：100V～240V
色溫：2700K 3000K 4000K 6000K
材質：鋁
顏色：黑
IP：44

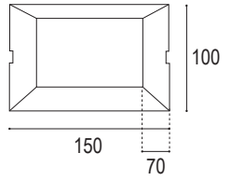

單位：mm

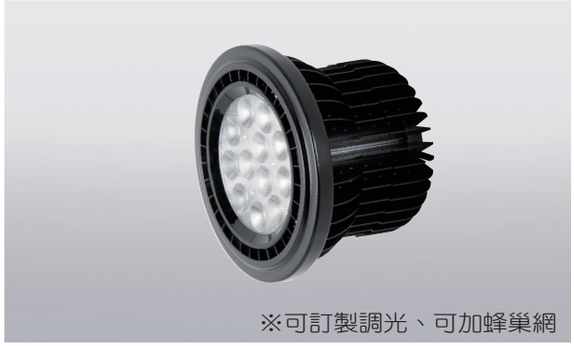

UL-1944-1

尺寸：Ø111×H80mm
光源：OSRAM NICHIA
瓦數：25W/35W/40W
光學角度：25° 40° 60° 140°
電壓：100V～240V
色溫：2700K 3000K 4000K 5000K 6500K
材質：鋁
顏色：黑
IP：20

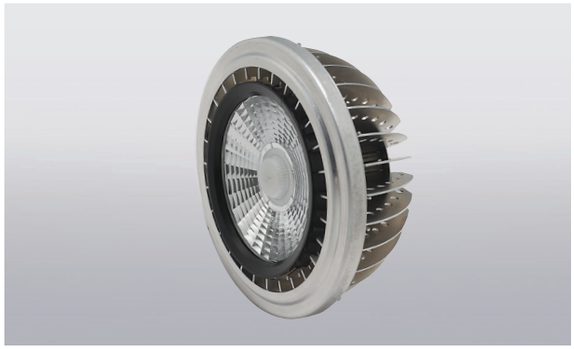

UL-1944-2

尺寸：L111×W42mm
光源：CREE
瓦數：25W
光學角度：10° 20° 30°
CRI：90
電壓：100V～240V
色溫：3000K 4000K 5000K 6500K
材質：鋁
顏色：黑/銀
IP：20

UL-1944-3

尺寸：Ø111×H41mm
光源：CREE NICHIA
瓦數：15W/20W/25W
光學角度：6° 25° 40° 60° 120°
電壓：100V～240V
色溫：2700K 3000K 4000K 5000K 6500K
材質：鋁
顏色：黑
IP：20

UL-1944-4

尺寸：Ø111×H41mm
光源：OSRAM NICHIA
瓦數：12W/15W
光學角度：35°
電壓：100V～240V
色溫：3000K 3000K 6000K
材質：鋁
顏色：黑/銀
IP：20

UL-1944-5

尺寸：Ø110×H80mm
光源：CREE
瓦數：10W/20W/30W
光學角度：8° 25° 35°
CRI：90
電壓：100V～240V
色溫：2700K 3000K 4000K 5000K 6500K
材質：鋁/塑
顏色：白
IP：20

UL-1945-1

尺寸：Ø50×H70mm
光源：CREE
瓦數：7W/9W/10W/12W
光學角度：25° 40°
CRI：90
電壓：100V～240V
色溫：2700K 3000K 4000K 5000K 6500K
調光：TRIAC調光/1-10V調光
材質：鋁
顏色：黑
IP：20

UL-1945-2

尺寸：Ø50×H70mm
光源：CREE
瓦數：10W/12W/15W
光學角度：25° 40°
CRI：90
電壓：100V～240V
色溫：2700K 3000K 4000K 5000K 6500K
調光：TRIAC調光/1-10V調光
材質：鋁製品
顏色：黑
CRI：90 IP：20

UL-1945-3

尺寸：Ø50×H55mm
光源：CREE NICHIA
瓦數：8W/10W
光學角度：15° 30° 60°
電壓：100V～240V
色溫：3000K 4000K 5000K
材質：鋁
顏色：銀
IP：20

UL-1945-4

尺寸：Ø50×H42mm
光源：CREE
瓦數：5W/7W
光學角度：10° 25° 35° 60°
CRI：90
電壓：100V～240V
色溫：2700K 3000K 4000K 5000K 6500K
材質：鋁
顏色：黑
IP：20

UL-1946-1

尺寸：L117×W80×H330mm
光源：GU5.3
瓦數：5W/7W
光學角度：25° 40° 120°
電壓：100V～240V
色溫：3000K 6000K
材質：鋁/抗冷熱玻璃
顏色：黑
IP：64

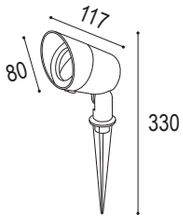

單位：mm

UL-1946-2

尺寸：Ø55×W118×H300mm
光源：GU5.3
光學角度：25° 40° 120°
電壓：100V～240V
色溫：3000K 4000K 6000K
材質：鋁/抗冷熱玻璃
顏色：黑
IP：64

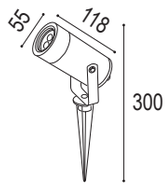

單位：mm

UL-1946-3

尺寸：Ø40×H90mm
光源：CREE
瓦數：5W
光學角度：5° 8°
電壓：100V～240V
色溫：3000K 4000K 6000K
材質：鋁製品
顏色：黑
IP：65

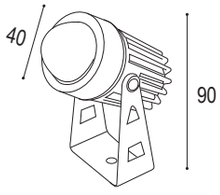

單位：mm

UL-1946-4

尺寸：L220×W120×H90mm
光源：E27
光學角度：120°
電壓：100V～240V
色溫：3000K 4000K 6500K
材質：鋁/抗冷熱玻璃
顏色：黑/灰
IP：64

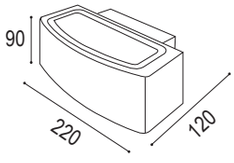

單位：mm

防眩罩可依尺寸訂製（需數日工作天）

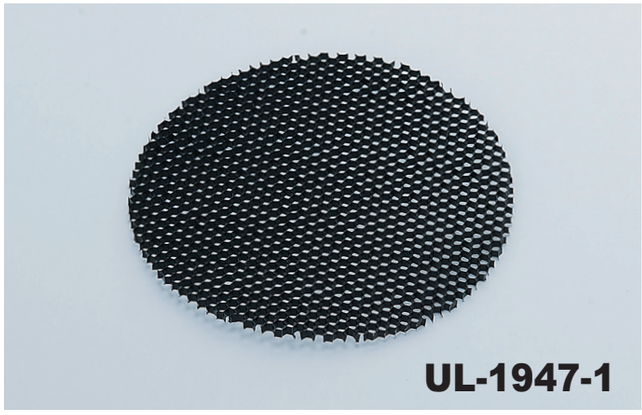

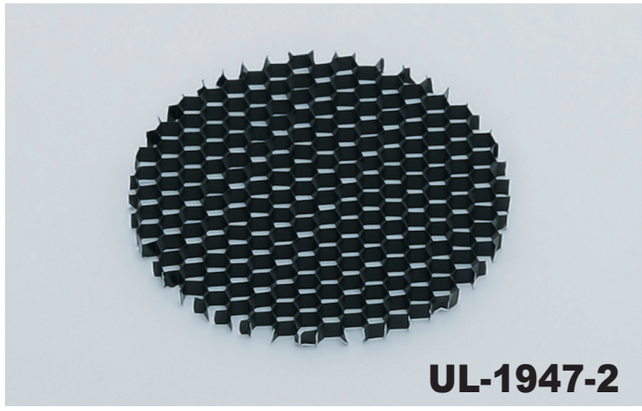

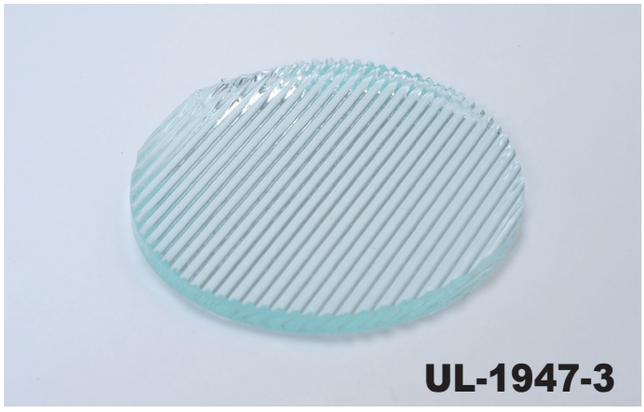

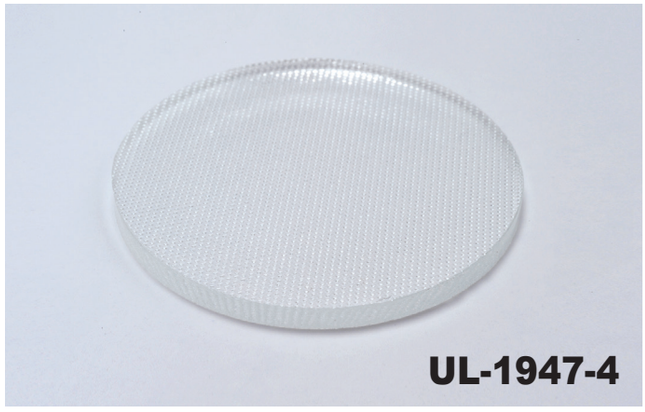

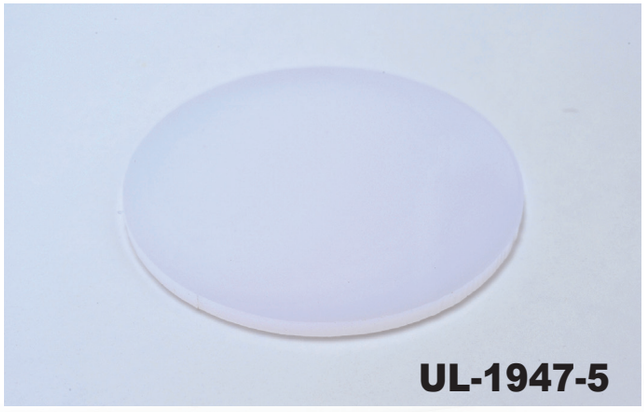

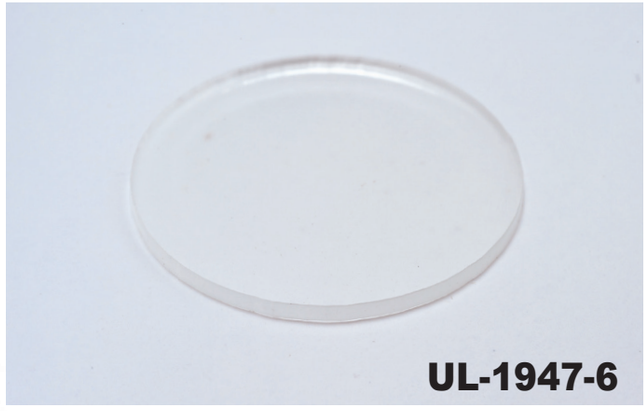

UL-1948-1

尺寸：L190mm×W45mm×H53mm
顏色：白/黑

UL-1948-2

尺寸：L1240mm×W48mm×H33mm
顏色：白/黑

UL-1948-3

尺寸：L155mm×W57mm×H40mm
顏色：白/黑

UL-1948-4

尺寸：L155mm×W60mm×H40mm
顏色：白/黑

UL-1948-5

尺寸：L80mm×W27mm×H31mm
顏色：白/黑

UL-1948-6

尺寸：L65mm×W28mm×H39mm
顏色：白/黑

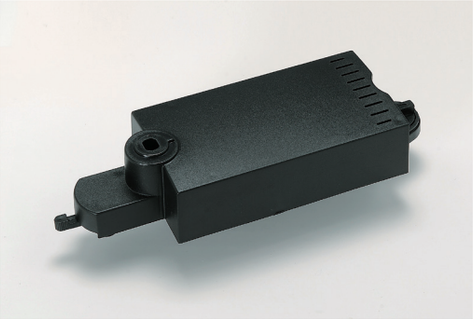

UL-1948-7

尺寸：L225mm×W80mm×H41mm
顏色：白/黑

UL-1948-8

尺寸：Ø90mm×H36mm
顏色：白/黑/銀

UL-1948-9

尺寸：Ø118mm×H46mm
顏色：白/黑

UL-1948-10

尺寸：Ø70mm×H30mm
顏色：白/黑

UL-1948-11

尺寸：Ø96mm×H35mm
顏色：白/黑

UL-1948-12

尺寸：L48mm×W40mm×H31mm
顏色：白/黑